SSTK-T
Krimpkous met vloeimiddel

Eigenschappen

Eigenschappen	Biedt extra bescherming tegen vocht Doorslagvastheid: min. 12 kV/mm volgens IEC 243-1 Specificaties: UL 224 105°C alleen buitenmantel
Kleur	transparant
Temperatuur min.	-55 °C
Temperatuur max.	110 °C
Temperatuurgebied	Krimptemperatuur min. 125 °C
Materiaal	Vervlochten, gemodificeerd polyolefin

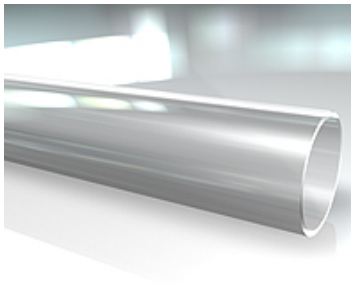

Beschrijving

Een flexibele, dubbelwandige krimplkous van polyolefin, gecoat met speciale thermoplastische lijm.

Artikel

Aanduiding	Inw. Ø (mm)	Wanddikte (mm)	Min. krimp-Ø (mm)	Krimpverhouding
SSTK 1906 T	19	2,25	6,0	3:1
SSTK 3208 T	32	2,54	8,0	4:1
SSTK 3913 T	39	2,54	13,0	3:1
SSTK 2408 T	24	2,54	8,0	3:1
SSTK 5213 T	52	2,54	13,0	4:1

Hoewel wij zeer zorgvuldig te werk gaan, kunnen wij fouten niet volledig uitsluiten en daarom niet aansprakelijkheid gesteld worden voor de vermelde gegevens.