

WA VBF VA

Aansluitelement ... VBF, VA

HANSA FLEX

Eigenschappen

| | |
|--------------------------|---------------------------------------|
| Toepassingsgebied | Aansluitarmatuur voor metaalslangen |
| Aansluiting 1 | duimse binnenschroefdraad cilindrisch |
| Afdichtingsvorm 1 | vlakdichtend |
| Norm | NEN-EN 10226 / ISO 7-1 |
| Uitvoering | recht |
| Uitvoering | 3-dlg. schroefverbinding |
| Materiaal | RVS |

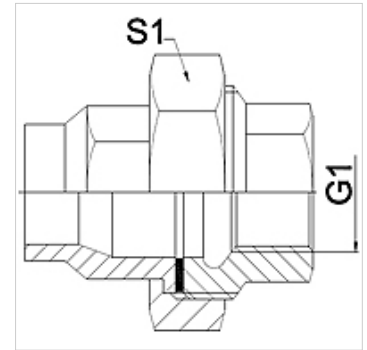

Aanwijzing

De vermelde sleutelwijdten zijn richtwaarden!

Bestelaanwijzingen

Andere uitvoeringen op aanvraag.

Artikel

| Aanduiding | DN | PN (bar) | G1 | S1 (mm) |
|---------------|----|----------|-----------|---------|
| WA 004 VBF VA | 4 | 25 | Rp 1/8" | 27,0 |
| WA 006 VBFVA | 6 | 25 | Rp 1/4" | 27,0 |
| WA 010 VBF VA | 10 | 25 | Rp 3/8" | 32,0 |
| WA 013 VBF VA | 13 | 25 | Rp 1/2" | 41,0 |
| WA 020 VBF VA | 20 | 25 | Rp 3/4" | 50,0 |
| WA 025 VBF VA | 25 | 25 | Rp 1" | 55,0 |
| WA 032 VBF VA | 32 | 16 | Rp 1.1/4" | 70,0 |
| WA 040 VBF VA | 40 | 16 | Rp 1.1/2" | 75,0 |
| WA 050 VBF VA | 50 | 16 | Rp 2" | 90,0 |
| WA 065 VBF VA | 65 | 10 | Rp 2.1/2" | 110,0 |

Productvarianten

| | |
|------------------|---|
| WA VBF | Aansluitelement ... VBF, getemperd gietijzer, Getemperd gietijzer |
| WA VBF RG | Aansluitelement ... VBF, roodkoper, Roodkoper |