# EUD P

Zuigerafdichtset voor eendelige zuiger EUD-P

## Eigenschappen

| | |
|---|---|
| **Constructie** | Zuigerafdichtset |
| **Werkdruk** | tot 400 bar |
| **Glijsnelheid max.** | 0,5 m/s |
| **Temperatuur min.** | -30 °C |
| **Temperatuur max.** | 80 °C |
| **Middelen** | Minerale olie . |
| **Montage** | op eendelige zuiger A<br>op meerdelige zuiger B |
| **Materiaal** | (1) Dynamische afdichting: PUR<br>(3) Geleidering: acetaalhars |
| **Toepassing** | Hydrauliek |

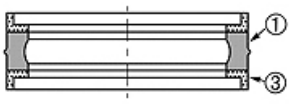


| Toleranz / Tolerance | | | | | |
|---|---|---|---|---|---|
| D | d | L | G | M | P |
| H11 | +0,12<br>0 | +0,20<br>0 | +0,10<br>0 | ± 0,05 | ± 0,15 |

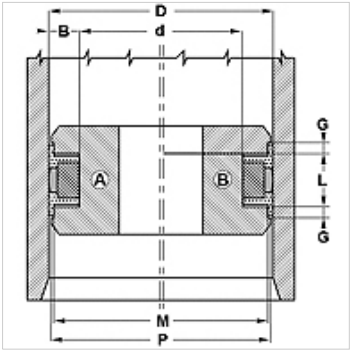


## Beschrijving

Uitstekende afdichting bij lage druk.
Weinig benodigde ruimte
eenvoudige montage
Eenvoudige oplossing.
hoge slijtvastheid

## Artikel

| Aanduiding | D (mm) | d (mm) | L (mm) | G (mm) | M (mm) | P (mm) |
|---|---|---|---|---|---|---|
| **EUD 32 24-P** | 32 | 24 | 10,0 | 4,00 | 29 | 31,0 |
| **EUD 40 32-P** | 40 | 32 | 10,0 | 4,00 | 37 | 39,0 |
| **EUD 50 40-P** | 50 | 40 | 12,5 | 4,00 | 47 | 49,0 |
| **EUD 63 53-P** | 63 | 53 | 12,5 | 4,00 | 60 | 62,0 |
| **EUD 80 70-P** | 80 | 70 | 12,5 | 4,00 | 77 | 79,0 |

*Hoewel wij zeer zorgvuldig te werk gaan, kunnen wij fouten niet volledig uitsluiten en daarom niet aansprakelijkheid gesteld worden voor de vermelde gegevens.*