HK EMI

Chopper-versterker HK EMI AS IR

Eigenschappen

Uitvoering	elektronische regelaar voor proportionele ventielen zonder sensoren
Werktemperatuur max.	60 °C
Aansluiting	M12-stekker
Gebruik	voor proportionele kleppen met enkele en dubbele magneet zonder sensoren

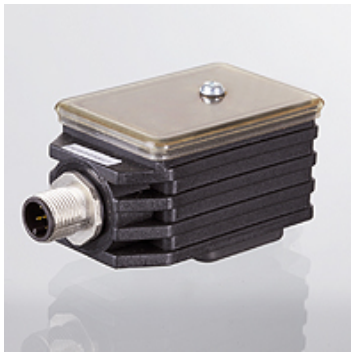

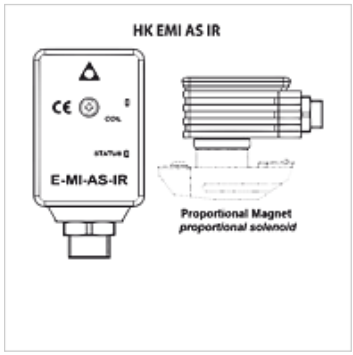

Aanwijzing

bijbehorende M12-stekker HK SP ZH 5P

Beschrijving

te gebruiken in open of gesloten regelkring
Elektronica beschermd door afgedichte, trillingsgedempte behuizing
elektronische filters bij in- en uitgang
Nominaal instelsignaal vooringesteld 0 - 10 VDC
Instelling via USB-infraroodadapter (a.ub. apart bestellen)

Extra informatie

voor omhoog en omlaag lopende hellingen, verstelbare klepkarakteristiek en dither-frequentie, gestabiliseerd: 24 VDC gelijkgericht en gefilterd (11 - 27 V), opgenomen vermogen 40 W

Artikel

Aanduiding	Gewicht (kg)
HK EMI AS IR 01H M12	0,5

Toebehoren

HK SPZ	Elektrische stekker voor proportionele kleppen
HK EC PC IR USB	USB infraroodadapter
HK E SW	Software voor ATOS proportionele elektronica

Hoewel wij zeer zorgvuldig te werk gaan, kunnen wij fouten niet volledig uitsluiten en daarom niet aansprakelijkheid gesteld worden voor de vermelde gegevens.