# K-WFV 3/2 RASTEND FUS

3/2-way foot-operated valves (bistable, latching, with foot guard)

## Eigenschappen

| | |
|---|---|
| **Werkdruk** | 2.5 - 10 bar |
| **Temperatuurgebied** | -10 °C to +60 °C |
| **Debietmeter bij 6,3 bar en Δ 0,5 bar** | 60 Nl/min (4 mm and M5), 640 Nl/min (G 1/4) |
| **Debietmeter bij 6,3 bar en Δ 1 bar** | 95 Nl/min (4 mm and M5), 840 Nl/min (G 1/4) |

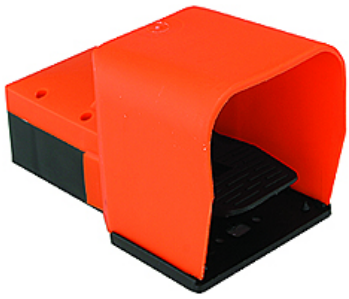

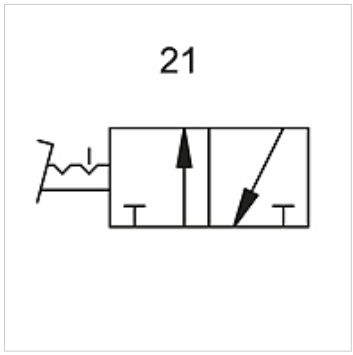


## Aanwijzing

Andere gegevens op aanvraag.

## Beschrijving

Foot-operated valves, 3/2- and 5/2-way types, bistable or monostable (non-latching).

## Artikel

| Aanduiding | Aansluiting | Schakelschema nummer |
|---|---|---|
| **K- 07 15 00 21** | M 5 | 21 |
| **K- 07 15 00 22** | 4 mm | 21 |

*Hoewel wij zeer zorgvuldig te werk gaan, kunnen wij fouten niet volledig uitsluiten en daarom niet aansprakelijkheid gesteld worden voor de vermelde gegevens.*