K-WV 5/2 EINS PNEU

5/2-way spool valves, single pneumatic

Eigenschappen

Functie	5/2-way
Werkdruk	2.5 - 10 bar; Max. vacuum 10 bar (external pilot air)
min. werkdruk	2,5 bar
Temperatuurgebied	-10 °C to +60 °C
Debiet 6bar en 10bar	1500 Nl/min (G 1/4), 4600 Nl/min (G 1/2)
Elektrische aansluiting	Coupler plug PG 9 - form B
Beschermingsklasse	IP 65 (DIN 46244)
Behuizing	Anodised aluminium, blue
Zuigerschuif	Stainless steel
Afdichtmateriaal	NBR

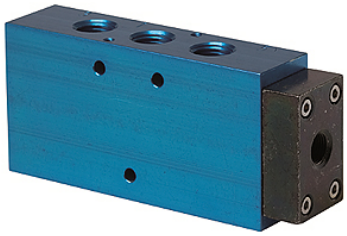

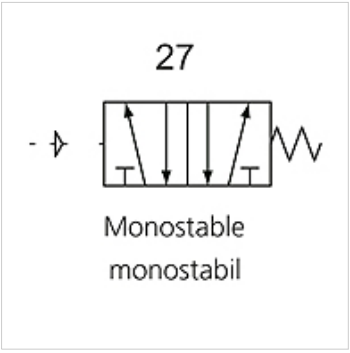

Aanwijzing

Andere gegevens op aanvraag.

Beschrijving

This valve design, featuring the Tapered Tee Seal®, offers the ability to run without lubrication and supports almost any compressed air quality.
The valves are largely resistant to dirt and can thus also be used under extreme conditions without any problems.
Leakage is now a thing of the past and the spool no longer sticks, even after long idle periods.

Artikel

Aanduiding	Aansluiting	DN	Schakelschema nummer	Besturing
K- 07 15 02 17	G 1/4	8	27	
K- 07 15 02 18	G 1/2"	15	27	

Hoewel wij zeer zorgvuldig te werk gaan, kunnen wij fouten niet volledig uitsluiten en daarom niet aansprakelijkheid gesteld worden voor de vermelde gegevens.