K-STECKVERSCHR AGR OR SK VA

Male connectors, parallel male thread with O-ring and outer hex

HANSA-FLEX

Eigenschappen

Werkdruk pulserend	Max. 10 bar
Druk	Max. 15 bar (depending on pipe quality)
geschikt buismateriaal	PVDF, PTFE, stainless steel, PA, PU
Norm	G thread acc. to DIN EN ISO 228-1, with O-Ring
Omgevingstemperatuur	-20 °C to max. +150 °C (depending on pipe quality and diameter)
Materiaal	RVS 1.4404
Afdichtmateriaal	FKM

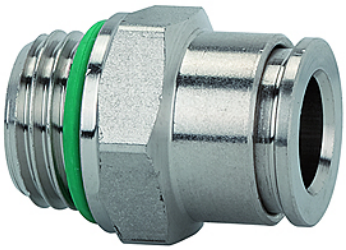

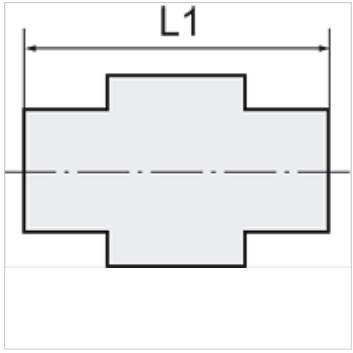

Aanwijzing

Andere gegevens op aanvraag.

Beschrijving

For use with aggressive media and in areas with corrosive outside influences, in the food processing industry and in hygienic and sanitary applications.

Artikel

Aanduiding	Schroefdraad	voor uitw. slang-Ø	L1 (mm)	SW
K- 07 40 46 77	M 5	4 mm	19,0	9 mm
K- 07 40 24 00	G 1/8	4 mm	16,6	13 mm
K- 07 40 24 01	G 1/8	6 mm	19,7	13 mm
K- 07 40 24 02	G 1/8	8 mm	23,2	14 mm
K- 07 40 23 98	G 1/4	6 mm	19,7	16 mm
K- 07 40 23 99	G 1/4	8 mm	21,7	16 mm
K- 07 40 23 97	G 1/4	10 mm	27,2	16 mm
K- 07 40 24 03	G 3/8	10 mm	24,7	17 mm
K- 07 40 24 04	G 3/8	12 mm	27,9	21 mm
K- 07 40 23 96	G 1/2	12 mm	26,4	22 mm

Hoewel wij zeer zorgvuldig te werk gaan, kunnen wij fouten niet volledig uitsluiten en daarom niet aansprakelijkheid gesteld worden voor de vermelde gegevens.