# AFS T M (3000 / 6000 PSI)

Kołnierz wkręcany SAE, UN/UNF

## Właściwości

| | |
|---|---|
| **Norma** | SAE J 518 C<br>ISO 6162 |
| **Kształt** | prosty |
| **Typ konstrukcji** | kołnierz wkręcany SAE |
| **Zamocowanie** | otwór pod śrubę |
| **Zakres dostawy** | z zestawem śrub metrycznych i o-ringiem |
| **Materiał** | S355J2G3 (ST52.3) |
| **Ochrona powierzchni** | czarny olejowany |



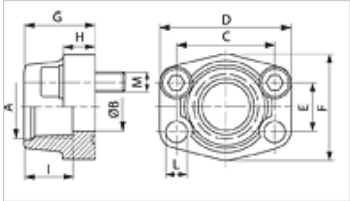


## Wskazówka

Podane maksymalne ciśnienie robocze dotyczy kołnierza! Rzeczywiste ciśnienie robocze określa rura (grubość ścianki) oraz jakość rury!

## Artykuł

| Oznaczenie | Szereg ciśnieniowy | PB 10.9 (bar) | Typowielkość A | | Ø B (mm) | C (mm) | D (mm) | E (mm) | F (mm) | G (mm) | H (mm) | I (mm) | L (mm) | M metr. |
|---|---|---|---|---|---|---|---|---|---|---|---|---|---|---|
| **AFS 80 T M** | 3000 PSI | 350 | 1/2" | UNF 3/4" -16 | 13 | 38,1 | 54 | 17,5 | 46 | 36 | 16 | 17 | 9,0 | M 8 x 30 |
| **AFS 100 T M** | 3000 PSI | 350 | 3/4" | UNF 1.1/16" -12 | 19 | 47,6 | 65 | 22,3 | 50 | 36 | 18 | 23 | 11,0 | M 10 x 35 |
| **AFS 102 T M** | 3000 PSI | 315 | 1" | UN 1.5/16" -12 | 25 | 52,4 | 70 | 26,2 | 55 | 38 | 18 | 23 | 11,0 | M 10 x 35 |
| **AFS 104 T M** | 3000 PSI | 250 | 1.1/4" | UN 1.5/8" -12 | 32 | 58,7 | 79 | 30,2 | 68 | 41 | 21 | 23 | 11,5 | M 10 x 40 |
| **AFS 106 T M** | 3000 PSI | 200 | 1.1/2" | UN 1.7/8" -12 | 38 | 69,9 | 93 | 35,7 | 78 | 45 | 25 | 23 | 13,5 | M 12 x 45 |
| **AFS 401 T M** | 6000 PSI | 400 | 1/2" | UNF 3/4" -16 | 13 | 40,5 | 54 | 18,2 | 46 | 36 | 16 | 17 | 9,0 | M 8 x 30 |
| **AFS 402 T M** | 6000 PSI | 400 | 3/4" | UNF 1.1/16" -12 | 19 | 50,8 | 71 | 23,8 | 55 | 35 | 21 | 23 | 11,0 | M 10 x 35 |
| **AFS 403 T M** | 6000 PSI | 400 | 1" | UN 1.5/16" -12 | 25 | 57,2 | 81 | 27,8 | 65 | 42 | 25 | 23 | 13,0 | M 12 x 45 |
| **AFS 404 T M** | 6000 PSI | 400 | 1.1/4" | UN 1.5/8" -12 | 32 | 66,7 | 95 | 31,8 | 78 | 45 | 27 | 23 | 15,0 | M 14 x 45 |
| **AFS 405 T M** | 6000 PSI | 400 | 1.1/2" | UN 1.7/8" -12 | 38 | 79,4 | 112 | 36,5 | 94 | 50 | 30 | 23 | 17,0 | M 16 x 50 |

PN = ciśnienie znamionowe  PB = maks. ciśnienie robocze

## Warianty produktu

| | |
|---|---|
| **AFS T (3000 / 6000 PSI)** | Kołnierz wkręcany SAE, UN/UNF, tylko kołnierz |
| **AFS T U (3000 / 6000 PSI)** | Kołnierz wkręcany SAE, UN/UNF, z zestawem śrub UNC i o-ringiem |

*Mimo starannego sprawdzenia nie możemy wykluczyć błędów i nie gwarantujemy prawidłowości podanych informacji.*