# SK ZUB 01 RO

Uchwyt do przyspawania do złącza RO

## Właściwości

| | |
|---|---|
| **Zakres dostawy** | uchwyt ze śrubą i nakrętką |
| **nadaje się do** | połowa ruchoma złącza gwintowanego SKL...RO i połowa stała SKF...RO |
| **Materiał** | stal |

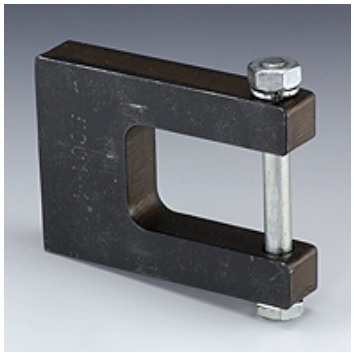

## Artykuł

| Oznaczenie | DN* | do złącza RO |
|---|---|---|
| **SK ZUB 01 RO 03** | 10 | 3/8" |
| **SK ZUB 01 RO 04** | 12 | 1/2" |
| **SK ZUB 01 RO 05** | 19 | 3/4" |
| **SK ZUB 01 RO 06** | 25 | 1" |
| **SK ZUB 01 RO 07** | 31 | 1.1/4" |
| **SK ZUB 01 RO 08** | 38 | 1.1/2" |
| **SK ZUB 01 RO 09** | 51 | 2" |

DN = średnica znamionowa

## są akcesoriami do następujących produktów

| | |
|---|---|
| **SKL IR RO** | Połowa ruchoma złącza gwintowanego |
| **SKF IR RO** | Połowa stała złącza gwintowanego |

*Mimo starannego sprawdzenia nie możemy wykluczyć błędów i nie gwarantujemy prawidłowości podanych informacji.*