SRS 0 SP V4

Płyta do przyspawania do opaski jednorurowej, krótka

Właściwości

Typ konstrukcji	płyta do przyspawania
Uzupełnienie typu konstrukcji	krótki
Typoszereg	lekka
Norma	DIN 3015-1
Materiał	stal szlachetna 1.4571

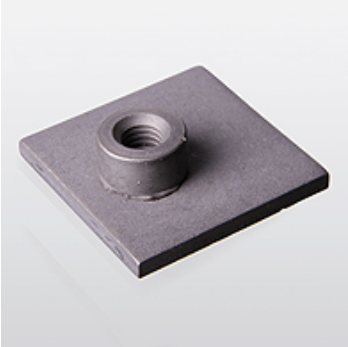

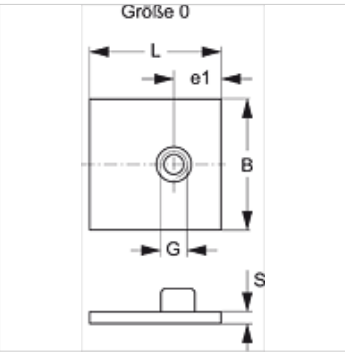

Artykuł

Oznaczenie	Wielkość opaski	B (mm)	e1 (mm)	G	L (mm)	S (mm)
SRS SP 1 V4	0	30	10,5	M 6	30	3

Warianty produktu

SRS 0 SP	Płyta do przyspawania do opaski jednorurowej, krótka, fosforanowany
SRS 0 SP VZ	Płyta do przyspawania do opaski jednorurowej, krótka, galwanizowany

Mimo starannego sprawdzenia nie możemy wykluczyć błędów i nie gwarantujemy prawidłowości podanych informacji.