SRS TS 40 V4

Szyna nośna, opaska jednorurowa

Właściwości

Typ konstrukcji	do opasek jednorurowych
Typoszereg	ciężka
Norma	DIN 3015-2
Materiał	stal szlachetna 1.4571

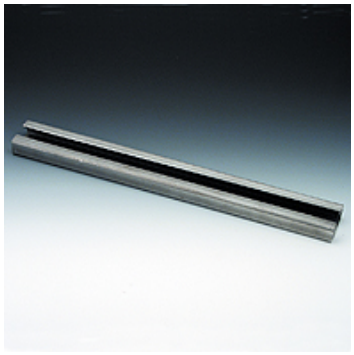

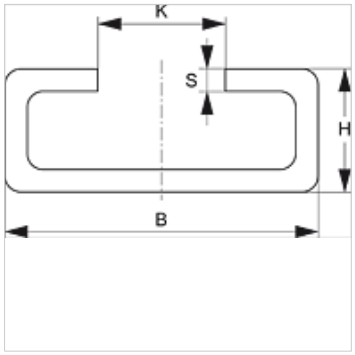

Opis

Do opasek wielkości 1-4 typoszeregu ciężkiego.

Artykuł

Oznaczenie	B (mm)	H (mm)	K (mm)	S (mm)	Długość (m)
SRS TS 40-1 V4	40	22	12,5	5	1,00
SRS TS 40-2 V4	40	22	12,5	5	2,00

Warianty produktu

SRS TS 40	Szyna nośna, opaska jednorurowa, stal (bez powłoki)
SRS TS 40 VZ	Szyna nośna, opaska jednorurowa, galwanizowany

Mimo starannego sprawdzenia nie możemy wykluczyć błędów i nie gwarantujemy prawidłowości podanych informacji.