

# WA TRI VA

przyłącze ... króciec Tri-Clamp, VA

**HANSA FLEX**

## Właściwości

<b>Zakres stosowania</b>	armatura przyłączeniowa do węży metalowych
<b>Przeznaczenie</b>	Use in the food-, chemical and pharmaceutical areas
<b>Przyłącze 1</b>	króciec zaciskowy
<b>Rodzaj uszczelnienia 1</b>	uszczelnienie o-ringiem
<b>Norma</b>	DIN 32676
<b>Kształt</b>	prosty
<b>Materiał</b>	stal szlachetna

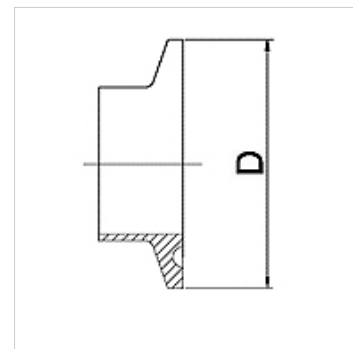

## Wskazówka

Dopuszczalne ciśnienia przy zastosowaniu odpowiednich klamer i materiałów uszczelniających są zwymiarowane na temperaturę -10 °C do 140 °C.

## Wskazówki do zamówienia

inne wymiary na zapytanie

## Artykuł

Oznaczenie	DN	PN (bar)	D (mm)
WA 008 TRI-25 VA	8	25	25,0
WA 010 TRI-34 VA	10	25	34,0
WA 013 TRI-25 VA	13	25	25,0
WA 013 TRI-34 VA	13	25	34,0
WA 020 TRI-34 VA	20	25	34,0
WA 025 TRI-50.5 VA	25	25	50,5
WA 032 TRI-50.5 VA	32	25	50,5
WA 040 TRI-50.5 VA	40	25	50,5
WA 050 TRI-64 VA	50	16	64,0
WA 050 TRI-77.5 VA	50	16	77,5
WA 065 TRI-91 VA	65	16	91,0
WA 080 TRI-106 VA	80	10	106,0
WA 100 TRI-119 VA	100	10	119,0
WA 125 TRI-155 VA	125	10	155,0
WA 150 TRI-183 VA	150	10	183,0