DBM NEO

Zestaw uszczelniający tłoka do tłoków jednoczęściowych DBM-NEO

Właściwości

Ciśnienie robocze	do 300 bar
Prędkość poślizgu max.	0,5 m/s
Temperatura min.	-30 °C
Temperatura max.	110 °C
Czynniki robocze	Oleje mineralne Emulsje wodne
Montaż	na tłokach jedno- lub wieloczęściowych
Materiał	(1) uszczelka: NBR (3) pierścień oporowy: poliester (4) pierścień zwrotny: żywica acetalowa
Przeznaczenie	Hydraulika

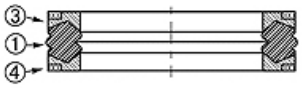

Toleranz / Tolerance					
D	d	L	G	M	P
H11	+0,12 0	+0,20 0	+0,10 0	± 0,05	± 0,15

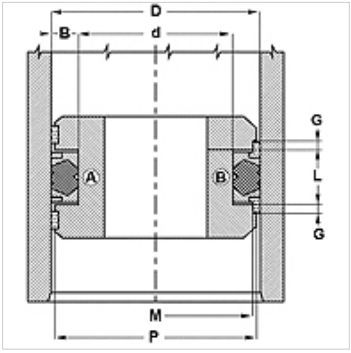

Opis

Bardzo dobre uszczelnienie przy niskim ciśnieniu.
łatwy montaż
proste rozwiązanie.

Wskazówki do zamówienia

Możliwy inny materiał

Artykuł

Oznaczenie	D (mm)	d (mm)	L (mm)
DBM 157 118-NEO	40	30	16,4
DBM 236 173-NEO	60	44	18,4
DBM 314 236-NEO	80	60	22,4

Mimo starannego sprawdzenia nie możemy wykluczyć błędów i nie gwarantujemy prawidłowości podanych informacji.