SRS 0 TS

Szyna nośna, opaska jedno- lub dwururowa

Właściwości

Typ konstrukcji	do opasek jedno- i dwururowych
Typoszereg	lekka
Norma	DIN 3015-1
Materiał	stal (bez powłoki)

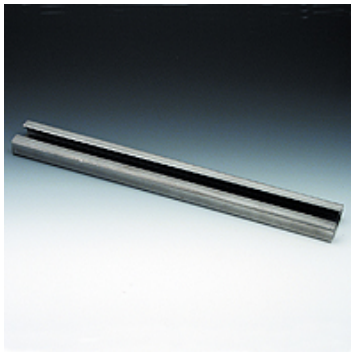

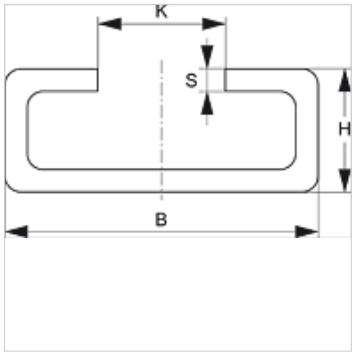

Opis

do wszystkich wielkości opasek typoszeregu lekkiego i opasek dwururowych.

Artykuł

Oznaczenie	B (mm)	H (mm)	K (mm)	S (mm)	Długość (m)
SRS TS 11-1	28	11	11,4	2	1,00
SRS TS 11-2	28	11	11,4	2	2,00
SRS TS 14-1	28	14	11,4	2	1,00
SRS TS 14-2	28	14	11,4	2	2,00
SRS TS 14-3	28	14	11,4	2	3,00
SRS TS 30-1	28	30	11,4	2	1,00
SRS TS 30-2	28	30	11,4	2	2,00

Warianty produktu

SRS TS V4	Szyna nośna, opaska jedno- lub dwururowa, stal szlachetna 1.4571
SRS TS VZ	Szyna nośna, opaska jedno- lub dwururowa, galwanizowany

jest dodatkowym elementem do następujących produktów

B	Zestawienie grupy B
A 1-6	Zestawienie grupy A 1-6
A 0	Zestawienie grupy A 0

Mimo starannego sprawdzenia nie możemy wykluczyć błędów i nie gwarantujemy prawidłowości podanych informacji.