K-ZFL VENTILINSEL HDM

Intermediate plates for HDM valve terminal

Właściwości

Czynniki robocze	Filtered, unlubricated or lubricated compressed air. If lubrication is used, it must be continuous.
Ciśnienie pracy	Max. vacuum 10 bar (external pilots), 3 to 7 bar (internal pilots as standard)
ciśnienie sterujące	3 - 7 bar
Zakres temperatury	-10 °C to +60 °C
Przepływ	200 Nl/min (Ø 4), 500 Nl/min (Ø 6), 800 Nl/min (Ø 8)
liczba wysterowań	Max. 16 (e.g. 16 spring return valves)
Pomocniczy napęd ręczny	Latching (bistable), Monostable (non-latching) version also available on request
Pobór mocy	0.6 W per pilot
rodzaj ochrony	IP 65

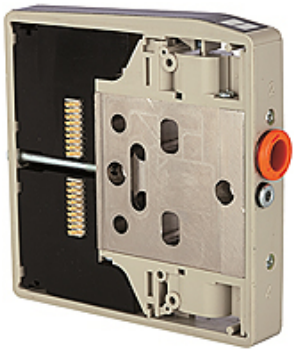

Wskazówka

Dalsze informacje na zapytanie.

Opis

These compact valve terminals, with a maximum flow rate of 800 Nl/min, can be individually adapted to the specific conditions of each application thanks tot he wide range of functions and various input and intermediate plates.Since each valve terminal is a customer-specific combination of a series of individual elements, the catalogue only lists the available input, intermediate and end plates as well as the different valve discs and the 25-pin multi-pole connectors.

Dodatkowe informacje

Important: The scope of supply does not include a connector. Please order separately.

Artykuł

Oznaczenie	Funkcja
K- 07 15 22 51	With additional pilots and exhausts
K- 07 15 22 52	With separate pilots (for multi-pressure systems)
K- 07 15 22 44	With separate exhausts (for multi-pressure system)

Mimo starannego sprawdzenia nie możemy wykluczyć błędów i nie gwarantujemy prawidłowości podanych informacji.