SRS 0 DP V4

Chapa de cobertura para suporte de tubo simples

Características

Tipo	para braçadeiras de tubo simples
Série	leve
Norma	DIN 3015-1
Material	Aço inoxidável 1.4571

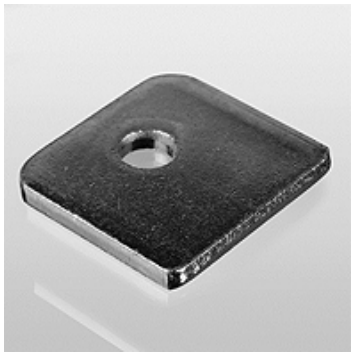

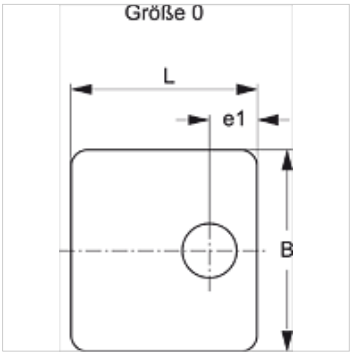

Artigo

Descrição	Tamanho do suporte	B (mm)	e1 (mm)	L (mm)
SRS DP 1 V4	0	30,0	9,5	28

Variantes do produto

SRS 0 DP	Chapa de cobertura para suporte de tubo simples, Aço

Apesar de uma verificação cuidadosa, não podemos excluir a possibilidade de erros e não assumimos qualquer responsabilidade pelos dados aqui contidos.