SRS 0 SP L

Chapa soldável e parafusável, longa

Características

Tipo	para braçadeiras de tubo simples
Série	leve
Norma	DIN 3015-1
Material	Aço
Proteção de superfície	fosfatado

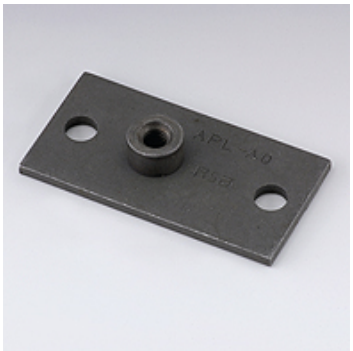

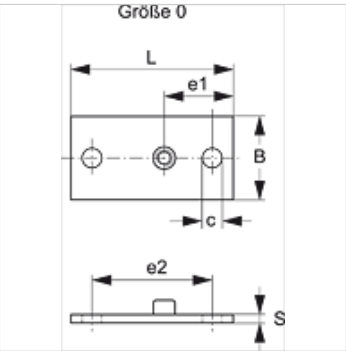

Artigo

Descrição	Tamanho do suporte	B (mm)	c (mm)	e1 (mm)	e2 (mm)	G	L (mm)	S (mm)
SRS SP L 1	0	30	7	24,5	44	M 6	58	3

Variantes do produto

SRS 0 SP L VZ	Chapa soldável e parafusável, longa, com revestimento galvanizado
SRS 0 SP L V4	Chapa soldável e parafusável, longa, Aço inoxidável 1.4571

é elemento complementar para os seguintes produtos

A 0	Composição do grupo A 0

Apesar de uma verificação cuidadosa, não podemos excluir a possibilidade de erros e não assumimos qualquer responsabilidade pelos dados aqui contidos.