HK GEH 30 AL

Corpo de válvula para válvula rosca macho SAE de 3 vias em alumínio

Características

Material	Alumínio AlZnMgCu1,5
Pressão operacional	máx. 250 bar
Proteção de superfície	anodizado

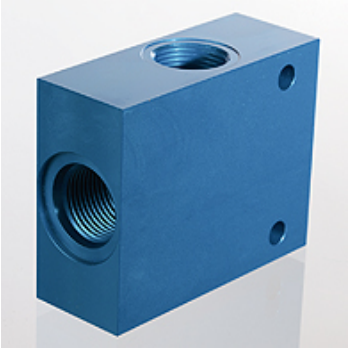

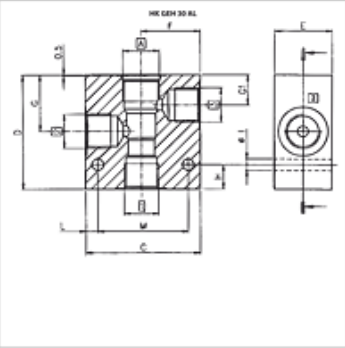

Artigo

Descrição	Furo da válvula	A	Conexão 1,3	Conexão 3	C (mm)	D (mm)	E (mm)	F (mm)	G (mm)	G1 (mm)	H (mm)	I (mm)	L (mm)	M (mm)	Peso (kg)
HK GEH 38 C0830	C0830	UNF 3/4" -16	Rosca 3/8"	Rosca 3/8"	60	65	29	30,0	29,5	15,0	15	7	7,5	44	0,2
HK GEH 38 C1030	C1030	UNF 7/8" -14	Rosca 3/8"	Rosca 3/8"	70	75	39	35,5	34,5	18,5	15	7	7,5	54	0,5
HK GEH 12 C1230	C1230	UNF 1.1/16" -12	Rosca 3/4"	Rosca 1/2"	80	100	39	40,0	53,5	28,5	18	9	10,0	59	0,9

é acessório para os seguintes produtos

HK BFCV	Válvulas reguladoras de fluxo BFCV de 3 vias
HK PRRS	Válvula redutora de pressão de 3 vias, PRRS

Apesar de uma verificação cuidadosa, não podemos excluir a possibilidade de erros e não assumimos qualquer responsabilidade pelos dados aqui contidos.