SSTK-T

Mangueira termoretrátil com revestimento interno

Características

Características	Proporciona proteção adicional contra umidade Rigidez dielétrica: mín. 12 kV/mm segundo a norma IEC 243-1 Especificações: UL 224 105°C apenas revestimento externo
Cor	transparente .
Temperatura min.	-55 °C
Temperatura max.	110 °C
Faixa de temperatura	Temperatura de retração mín. 125 °C
Material	poliolefina modificada e reticulada

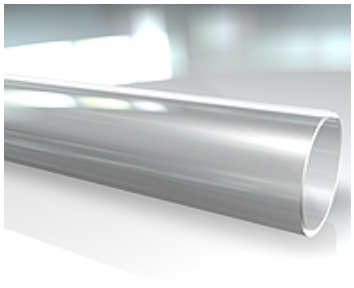

Descrição

Uma mangueira termoretrátil flexível, de duas camadas, em poliolefina, revestida com um adesivo termoplástico especial.

Artigo

Descrição	Ø interno (mm)	Espessura da parede (mm)	Ø mínimo de retração (mm)	Taxa de retração
SSTK 1906 T	19	2,25	6,0	3:1
SSTK 3208 T	32	2,54	8,0	4:1
SSTK 3913 T	39	2,54	13,0	3:1
SSTK 2408 T	24	2,54	8,0	3:1
SSTK 5213 T	52	2,54	13,0	4:1

Apesar de uma verificação cuidadosa, não podemos excluir a possibilidade de erros e não assumimos qualquer responsabilidade pelos dados aqui contidos.