# XV G
Niple duplo cônico

## Características

| | |
|---|---|
| **Campo de aplicação** | em obras, em mineração e na construção de túneis |
| **Conexão 1** | Rosca externa BSP cilíndrica |
| **Conexão 2** | Rosca externa BSP cilíndrica |
| **Fluidos** | Ar comprimido, água |
| **Material** | Aço |

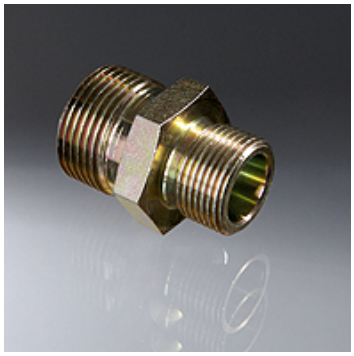

## Descrição

apropriada para uniões roscadas de adaptador cônico

## Artigo

| Descrição | G1 | G2 | Comprimento (mm) | Cone | SW (mm) | Pressão operacional bar |
|---|---|---|---|---|---|---|
| **XV 1-3/4** | Rosca 1" -11 | Rosca 3/4" -14 | 51 | 1:3 / 1:4 | 36 | PN 25 |

G1, G2 = rosca das conexões 1 ou 2 – SW = tamanho da chave

*Apesar de uma verificação cuidadosa, não podemos excluir a possibilidade de erros e não assumimos qualquer responsabilidade pelos dados aqui contidos.*