

# WA LF PN10

Peça de conexão ... LF, PN 10, aço

**HANSA FLEX**

## Características

|                           |  |
|---------------------------|--|
| <b>Campo de aplicação</b> | Instrumentos de conexão para mangueiras metálicas  |
| <b>Conexão 1</b>          | Colar pré-soldado com flange solta no nível de pressão PN10  |
| <b>Tipo de vedação 1</b>  | face plana   |
| <b>Norma</b>              | DIN 2673<br>DIN EN 1092-1  |
| <b>Aplicação</b>          | modelo soldado resistente a temperaturas até 200 °C<br>modelo soldado em aço inoxidável resistente a temperaturas até 550 °C |
| <b>Modelo</b>             | reto   |
| <b>Material</b>           | Colar em aço<br>Flange solta em aço  |

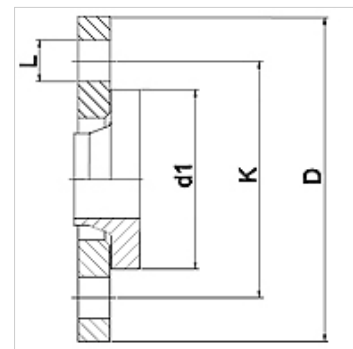

## Instruções de encomenda

Outros modelos sob consulta

## Artigo

| Descrição      | DN  | PN (bar) | D (mm) | d1 (mm) | K (mm) | L (mm) |
|----------------|-----|----------|--------|---------|--------|--------|
| WA 010 LF PN10 | 10  | 10       | 90     | 40      | 60     | 14     |
| WA 013 LF PN10 | 13  | 10       | 95     | 45      | 65     | 14     |
| WA 020 LF PN10 | 20  | 10       | 105    | 58      | 75     | 14     |
| WA 025 LF PN10 | 25  | 10       | 115    | 68      | 85     | 14     |
| WA 032 LF PN10 | 32  | 10       | 140    | 78      | 100    | 18     |
| WA 040 LF PN10 | 40  | 10       | 150    | 88      | 110    | 18     |
| WA 050 LF PN10 | 50  | 10       | 165    | 102     | 125    | 18     |
| WA 065 LF PN10 | 65  | 10       | 185    | 122     | 145    | 18     |
| WA 080 LF PN10 | 80  | 10       | 200    | 138     | 160    | 18     |
| WA 100 LF PN10 | 100 | 10       | 220    | 158     | 180    | 18     |
| WA 125 LF PN10 | 125 | 10       | 250    | 188     | 210    | 18     |
| WA 150 LF PN10 | 150 | 10       | 285    | 212     | 240    | 22     |

## Variantes do produto

WA LF PN10 VA Peça de conexão ... LF, PN 10, VA, Colar em aço inoxidável