K-WV 5/2 EINS PNEU

5/2-way spool valves, single pneumatic

Características

Função	5/2-way
Pressão operacional	2.5 - 10 bar; Max. vacuum 10 bar (external pilot air)
Pressão de trabalho mín.	2,5 bar
Faixa de temperatura	-10 °C to +60 °C
Fluxo 6bar e 10bar	1500 Nl/min (G 1/4), 4600 Nl/min (G 1/2)
Conexão elétrica	Coupler plug PG 9 - form B
Tipo de proteção	IP 65 (DIN 46244)
Carcaça	Anodised aluminium, blue
Válvula de ponteiro	Stainless steel
Material de vedação	NBR

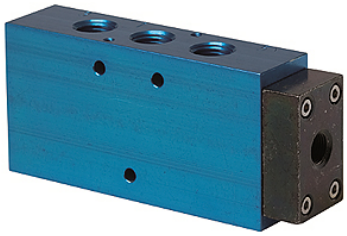

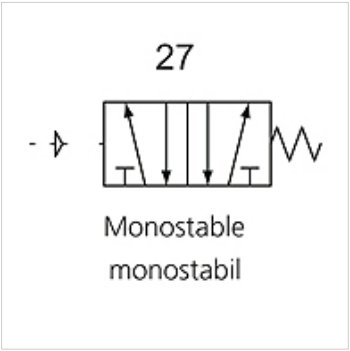

Nota

Outras indicações a pedido.

Descrição

This valve design, featuring the Tapered Tee Seal®, offers the ability to run without lubrication and supports almost any compressed air quality.
The valves are largely resistant to dirt and can thus also be used under extreme conditions without any problems.
Leakage is now a thing of the past and the spool no longer sticks, even after long idle periods.

Artigo

Descrição	Conexão	DN	Número do diagrama de conexões	Comando
K- 07 15 02 17	G 1/4	8	27	
K- 07 15 02 18	G 1/2"	15	27	

Apesar de uma verificação cuidadosa, não podemos excluir a possibilidade de erros e não assumimos qualquer responsabilidade pelos dados aqui contidos.