# GFS ST M (3000 / 6000 PSI)

Contraflanșă de sudură cap la cap SAE

## Caracteristici

| | |
|---|---|
| **Standard** | SAE J 518 C<br>ISO 6162 |
| **Tip constructiv - element suplimentar** | pentru țevi în țoli |
| **Forma constructivă** | drept |
| **Tip constructiv** | Contraflanșă fixată prin sudură SAE |
| **Fixare** | filet interior pentru șuruburi metrice |
| **Material** | S355J2G3 (ST52.3) |
| **Protecţia suprafeţei** | uns negru |



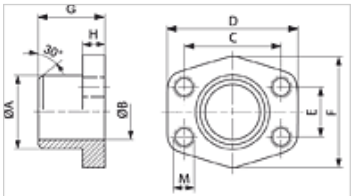


## Indicaţie

Presiunea maximă de lucru indicată se referă la flanșă! Presiunea efectivă de lucru se determină în funcție de țeavă (grosimea peretelui) și a calității țevii!

## Articol

| Denumire | Seria de presiuni | PB 10.9 (bar) | Dimensiunea constructivă | A (mm) | Ø B (mm) | C (mm) | D (mm) | E (mm) | F (mm) | G (mm) | H (mm) | M metr. |
|---|---|---|---|---|---|---|---|---|---|---|---|---|
| **GFS 80 ST M** | 3000 PSI | 350 | 1/2" | 21,5 | 13 | 38,1 | 54 | 17,5 | 46 | 36 | 16 | M 8 |
| **GFS 80 ST 038 M** | 3000 PSI | 350 | 1/2" | 17,5 | 13 | 38,1 | 54 | 17,5 | 46 | 36 | 16 | M 8 |
| **GFS 100 ST M** | 3000 PSI | 350 | 3/4" | 28,0 | 19 | 47,6 | 65 | 22,2 | 50 | 36 | 18 | M 10 |
| **GFS 102 ST M** | 3000 PSI | 315 | 1" | 35,0 | 25 | 52,4 | 70 | 26,2 | 55 | 38 | 18 | M 10 |
| **GFS 104 ST M** | 3000 PSI | 250 | 1.1/4" | 42,8 | 32 | 58,7 | 79 | 30,2 | 68 | 41 | 21 | M 10 |
| **GFS 106 ST M** | 3000 PSI | 200 | 1.1/2" | 48,6 | 38 | 69,9 | 93 | 35,7 | 78 | 44 | 25 | M 12 |
| **GFS 108 ST M** | 3000 PSI | 200 | 2" | 61,0 | 51 | 77,8 | 102 | 42,9 | 90 | 45 | 25 | M 12 |
| **GFS 110 ST M** | 3000 PSI | 160 | 2.1/2" | 77,0 | 63 | 88,9 | 114 | 50,8 | 105 | 50 | 25 | M 12 |
| **GFS 112 ST M** | 3000 PSI | 138 | 3" | 92,0 | 73 | 106,4 | 134 | 61,9 | 124 | 50 | 27 | M 16 |
| **GFS 114 ST M** | 3000 PSI | 35 | 3.1/2" | 103,0 | 89 | 120,7 | 152 | 69,9 | 136 | 48 | 27 | M 16 |
| **GFS 116 ST M** | 3000 PSI | 35 | 4" | 115,1 | 99 | 130,2 | 162 | 77,8 | 146 | 48 | 27 | M 16 |
| | | | | | | | | | | | | |
| **GFS 401 ST 012 M** | 6000 PSI | 400 | 1/2" | 21,5 | 13 | 40,5 | 54 | 18,2 | 46 | 36 | 16 | M 8 |
| **GFS 401 ST 038 M** | 6000 PSI | 400 | 1/2" | 17,5 | 13 | 40,5 | 54 | 18,2 | 46 | 36 | 16 | M 8 |
| **GFS 402 ST M** | 6000 PSI | 400 | 3/4" | 28,0 | 19 | 50,8 | 71 | 23,8 | 55 | 35 | 21 | M 10 |
| **GFS 403 ST M** | 6000 PSI | 400 | 1" | 35,0 | 25 | 57,2 | 79 | 27,8 | 68 | 41 | 21 | M 12 |
| **GFS 404 ST M** | 6000 PSI | 375 | 1.1/4" | 42,8 | 32 | 66,7 | 93 | 31,8 | 78 | 44 | 25 | M 14 |
| **GFS 405 ST M** | 6000 PSI | 250 | 1.1/2" | 48,6 | 38 | 79,4 | 112 | 36,5 | 94 | 55 | 30 | M 16 |
| **GFS 406 ST M** | 6000 PSI | 250 | 2" | 61,0 | 51 | 96,8 | 134 | 44,5 | 114 | 65 | 37 | M 20 |

PN = Presiunea nominală  PB = Presiunea max. de lucru

## Variante produs

| | |
|---|---|
| **GFS ST U (3000 / 6000 PSI)** | Contraflanșă de sudură cap la cap SAE, S355J2G3 (ST52.3) |

*În pofida controlului minuțios nu putem exclude eventualele informații eronate și nu garantăm pentru datele cuprinse.*