SKM IN SN H

Mufă - cuplaj de conectare

Caracteristici

Domeniul de utilizare	utilizare generală de ex. în industrie, utilaje de construcție, agrotehnică etc.
Tip constructiv	Snap-tite seria H
Racord 1	Filete NPT interioare
Formă de etanșare 1	cu etanșare pe filet
Material	Oțel
Protecția suprafeței	acoperire galvanică

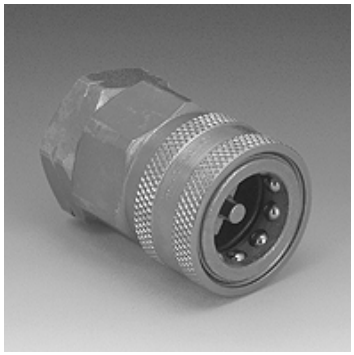

Descriere

Cuplajele de conectare permit o cuplare rapidă.

Articol

Denumire	DN*	Filet de conectare	Presiune de lucru (bar)	SF gek.*	Temperatură ulei mineral min. (°C)	Temperatură ulei mineral max. (°C)
SKM 06 IN SN H	6	NPT 1/4" -18	450,0	2	-40	90
SKM 10 IN SN H	10	NPT 3/8" -18	310,0	2	-40	90
SKM 13 IN SN H	12	NPT 1/2" -14	280,0	2	-40	90
SKM 20 IN SN H	19	NPT 3/4" -14	245,0	2	-40	90
SKM 25 IN SN H	25	NPT 1" -11,5	140,0	2	-40	90
SKM 32 IN SN H	31	NPT 1.1/4" -11,5	125,0	2	-40	90
SKM 40 IN SN H	38	NPT 1.1/2" -11,5	105,0	2	-40	90
SKM 65 IN SN H	65	NPT 2.1/2" -8	70,0	2	-40	90
SKM 75 IN SN H	76	NPT 3" -8	55,0	2	-40	90

DN = diametru nominal – SF gek. = factorul de siguranță în stare cuplată

Accesorii

SKM ZUBS SN H	Protecție anti-praf pentru mufe - cuplaj SKM..SN H

În pofida controlului minuțios nu putem exclude eventualele informații eronate și nu garantăm pentru datele cuprinse.