SRS TS 40 V4

Șină suport, bridă pentru o singură țeavă

Caracteristici

Tip constructiv	pentru bride de țeavă simplă
Seria	greu
Standard	DIN 3015-2
Material	Oțel superior 1.4571

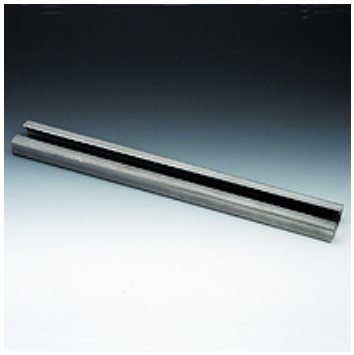

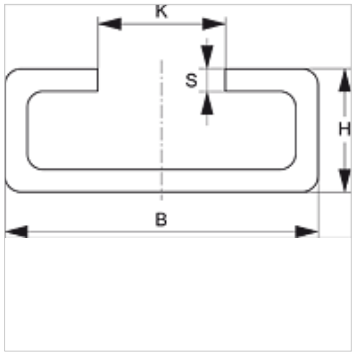

Descriere

Pentru mărimile bridelor 1-4 ale seriei grele.

Articol

Denumire	B (mm)	H (mm)	K (mm)	S (mm)	Lungime (m)
SRS TS 40-1 V4	40	22	12,5	5	1,00
SRS TS 40-2 V4	40	22	12,5	5	2,00

Variante produs

SRS TS 40	Șină suport, bridă pentru o singură țeavă, Oțel (fără strat protector)
SRS TS 40 VZ	Șină suport, bridă pentru o singură țeavă, acoperire galvanică

În pofida controlului minuțios nu putem exclude eventualele informații eronate și nu garantăm pentru datele cuprinse.