

# WA TRI VA

Piesă racord ... ștuțuri Tri-Clamp, oțel inoxidabil

**HANSA FLEX**

## Caracteristici

<b>Domeniul de utilizare</b>	Armătură de racordare pentru furtunuri metalice
<b>Utilizare</b>	Use in the food-, chemical and pharmaceutic areas
<b>Racord 1</b>	Ștuțuri de prindere
<b>Formă de etanșare 1</b>	Inel O etanșant
<b>Standard</b>	DIN 32676
<b>Forma constructivă</b>	drept
<b>Material</b>	oțel inoxidabil

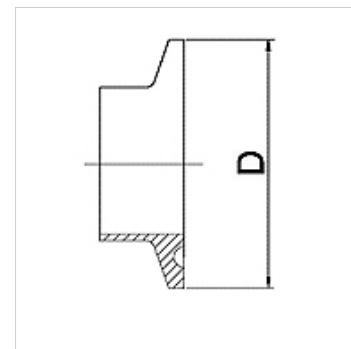

## Indicație

Presiunile admise sunt concepute pentru utilizarea elementelor de prindere și a materialelor pentru garnituri adecvate, pentru temperaturi cuprinse între -10 °C și 140 °C.

## Indicații referitoare comandă

Alte modele la cerere

## Articol

Denumire	DN	PN (bar)	D (mm)
WA 008 TRI-25 VA	8	25	25,0
WA 010 TRI-34 VA	10	25	34,0
WA 013 TRI-25 VA	13	25	25,0
WA 013 TRI-34 VA	13	25	34,0
WA 020 TRI-34 VA	20	25	34,0
WA 025 TRI-50.5 VA	25	25	50,5
WA 032 TRI-50.5 VA	32	25	50,5
WA 040 TRI-50.5 VA	40	25	50,5
WA 050 TRI-64 VA	50	16	64,0
WA 050 TRI-77.5 VA	50	16	77,5
WA 065 TRI-91 VA	65	16	91,0
WA 080 TRI-106 VA	80	10	106,0
WA 100 TRI-119 VA	100	10	119,0
WA 125 TRI-155 VA	125	10	155,0
WA 150 TRI-183 VA	150	10	183,0