KT UEM
Manșon conic cu piuliță olandeză

Caracteristici

Domeniul de utilizare	în construcții, minerit și la construcția tunelurilor
Racord 1	Filete BSP de piuliță
Formă de etanșare 1	Con exterior
Racord 2	Racord furtun
Standard	DIN 8537/20 033
Set de livrare	Piuliță olandeză și știuț conic
Temperatură min.	-40 °C
Temperatură max.	95 °C
Medii	aer comprimat, apă
Material	Oțel Fontă maleabilă
Protecția suprafeței	acoperire galvanică

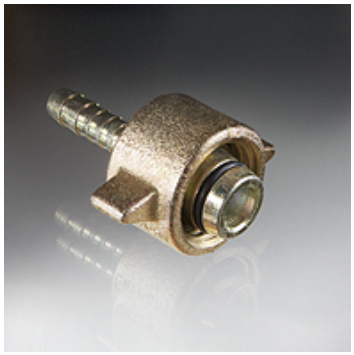

Indicație

Trebuie îmbinat cu cleme pentru furtunuri DIN 20039 B
Manșoane conice cu con 1:3 în general cu etanșare suplimentară cu inel O.

Articol

Denumire	pentru diametru interior furtun (mm)	G1	Ø ID (mm)	Lungime (mm)	b (mm)	Con	Ø colier de siguranță (mm)	Presiune de lucru bar
KT UEM 3/4-10 MM	10	G 3/4" -14	8,00	70	58	1:4	21	PN 25
KT UEM 3/4-13 MM	13	G 3/4" -14	10,00	79	58	1:4	21	PN 25
KT UEM 3/4-15 MM	15	G 3/4" -14	12,00	79	58	1:4	26	PN 25
KT UEM 3/4-19 MM	19	G 3/4" -14	13,00	80	58	1:4	33	PN 25
KT UEM 1-10 MM	10	G 1" -11	7,50	83	65	1:3	21	PN 25
KT UEM 1-13 MM	13	G 1" -11	10,00	85	65	1:3	22	PN 25
KT UEM 1-15 MM	15	G 1" -11	12,00	85	65	1:3	26	PN 25
KT UEM 1-19 MM	19	G 1" -11	15,00	85	65	1:3	33	PN 25
KT UEM 1-25 MM	25	G 1" -11	16,00	90	65	1:3	38	PN 25

G1 = filetul racordului 1 – Ø ID = gaura de trecere

Piese de schimb

UEM KT	Piuliță olandeză pentru manșoane conice

În pofida controlului minuțios nu putem exclude eventualele informații eronate și nu garantăm pentru datele cuprinse.