XV G
Niplu dublu con

Caracteristici

Domeniul de utilizare	în construcții, minerit și la construcția tunelurilor
Racord 1	Filete cilindrice exterioare BSP
Racord 2	Filete cilindrice exterioare BSP
Medii	aer comprimat, apă
Material	Oțel

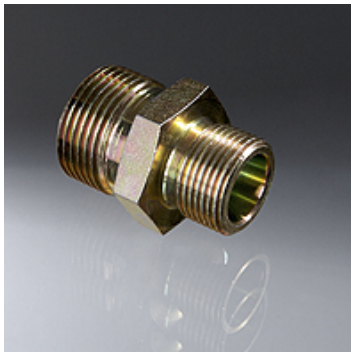

Descriere

adecvat pentru îmbinările filetate ale manșoanelor conice

Articol

Denumire	G1	G2	Lungime (mm)	Con	SW (mm)	Presiune de lucru bar
XV 1-3/4	G 1" -11	G 3/4" -14	51	1:3 / 1:4	36	PN 25

G1 - G2 = filetele racordurilor 1, respectiv 2 – SW = deschiderea cheii

În pofida controlului minuțios nu putem exclude eventualele informații eronate și nu garantăm pentru datele cuprinse.