

AFS SRE (6000 PSI)

Inel de sudură cap la cap SAE

HANSA FLEX

Caracteristici

| | |
|----------------------|----------------------------|
| Seria de presiuni | 6000 psi |
| Standard | SAE J 518 C ISO 6162 |
| Forma constructivă | drept |
| Tip constructiv | Inel fixat prin sudură SAE |
| Fixare | Alezaj pentru șurub |
| Set de livrare | numai flanșă |
| Material | S355J2G3 (ST52.3) |
| Protecția suprafeței | uns negru |

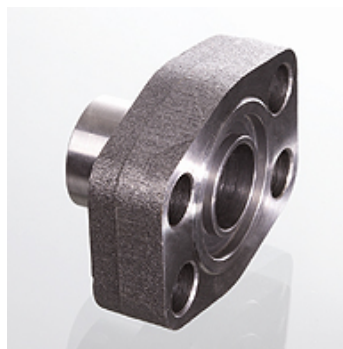

Indicație

Presiunea maximă de lucru indicată se referă la flanșă! Presiunea efectivă de lucru se determină în funcție de țevă (grosimea peretelui) și a calității țevii!

Șuruburile recomandate sunt indicate în coloanele M (metr) sau M (unc).

Articol

| Denumire | PB 10.9 (bar) | Dimensiunea constructivă | Țevă | A (mm) | B1 (mm) | B2 (mm) | G (mm) | C (mm) | E (mm) | H (mm) | L (mm) | M metr. | M unc |
|----------------|------------------|-----------------------------|-------------|-----------|------------|------------|-----------|-----------|-----------|-----------|-----------|-----------|----------------|
| AFS 401 SRE 20 | 400 | 1/2" | 20 x 3 | 20 | 14,0 | 14 | 34,0 | 40,5 | 18,2 | 16,0 | 9,0 | M 8 x 30 | 5/16" x 1.1/4" |
| AFS 402 SRE 20 | 400 | 3/4" | 20 x 3 | 20 | 14,0 | 14 | 35,0 | 50,8 | 23,8 | 21,0 | 11,0 | M 10 x 35 | 3/8" x 1.1/2" |
| AFS 402 SRE 25 | 400 | 3/4" | 25 x 4 | 25 | 17,0 | 17 | 35,0 | 50,8 | 23,8 | 21,0 | 11,0 | M 10 x 35 | 3/8" x 1.1/2" |
| AFS 403 SRE 25 | 400 | 1" | 25 x 4 | 25 | 17,0 | 17 | 42,0 | 57,2 | 27,8 | 25,0 | 13,0 | M 12 x 45 | 7/16" x 1.1/2" |
| AFS 403 SRE 30 | 400 | 1" | 30 x 4 | 30 | 22,0 | 22 | 42,0 | 57,2 | 27,8 | 25,0 | 13,0 | M 12 x 45 | 7/16" x 1.1/2" |
| AFS 404 SRE 30 | 400 | 1.1/4" | 30 x 4 | 30 | 22,0 | 22 | 44,0 | 66,7 | 31,8 | 25,0 | 15,0 | M 14 x 50 | 1/2" x 1.3/4" |
| AFS 404 SRE 38 | 400 | 1.1/4" | 38 x 6 | 38 | 26,0 | 26 | 44,0 | 66,7 | 31,8 | 25,0 | 15,0 | M 14 x 50 | 1/2" x 1.3/4" |
| AFS 405 SRE 38 | 400 | 1.1/2" | 38 x 6 | 38 | 26,0 | 26 | 56,0 | 49,4 | 36,5 | 28,0 | 17,0 | M 16 x 50 | 5/8" x 2" |
| AFS 405 SRE 48 | 400 | 1.1/2" | 48,3 x 8 | 49 | 32,0 | 32 | 56,0 | 79,4 | 36,5 | 28,0 | 17,0 | M 16 x 50 | 5/8" x 2" |
| AFS 405 SRE 60 | 400 | 1.1/2" | 60,3 x 10 | 61 | 40,0 | 40 | 56,0 | 79,4 | 36,5 | 27,0 | 17,0 | M 16 x 50 | 5/8" x 2" |
| AFS 406 SRE 60 | 400 | 2" | 60,3 x 10 | 61 | 40,0 | 40 | 65,0 | 96,8 | 44,5 | 37,0 | 21,0 | M 20 x 70 | 3/4" x 2.1/2" |
| AFS 406 SRE 76 | 400 | 2" | 76,1 x 12,5 | 76 | 50,0 | 48 | 80,0 | 96,8 | 44,5 | 33,0 | 21,0 | M 20 x 65 | 3/4" x 2.1/2" |

PN = Presiunea nominală PB = Presiunea max. de lucru

Variante produs

AFS SRE M (3000 / 6000 PSI) Inel de sudură cap la cap SAE, cu set de șuruburi metrice și inel O

AFS SRE U (3000 / 6000 PSI) Inel de sudură cap la cap SAE, cu set de șuruburi UNC și inel O