SSTK

Усадочный шланг с клеящим покрытием

Свойства

Свойства	Не поддерживает горение и не самозатухает, соответствует DIN VDE 0278
Цвет	черный
Температура min.	-55 °C
Температура max.	110 °C
Область температур	Мин. температура усадки 110 °C
Материал	Сшитый модифицированный полиолефин

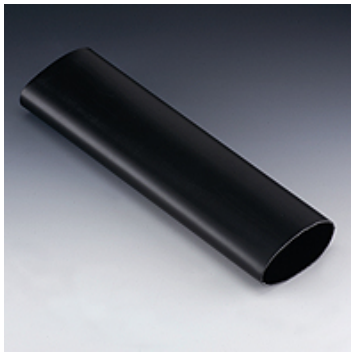

Описание

Универсальный огнестойкий усадочный шланг с внутренним клеящим покрытием для улучшения соединения.

Дополнительная информация

Обеспечивает дополнительную защиту от атмосферных воздействий (например, прессуемая арматура, подвергаемая воздействию морской воды) или предназначена для пучкования проводов.

Изделие

Наименование	Внутренний Ø (mm)	Толщина стенок (mm)	Мин. Ø усадки (mm)	Степень усадки
SSTK 2006	20	2	6,0	до 3,5:1
SSTK 3010	30	2	10,0	до 3,5:1
SSTK 4012	40	2	12,0	до 3,5:1
SSTK 5018	54	2	18,0	до 3,5:1

Несмотря на тщательную проверку мы не может исключить ошибки, поэтому мы не берем на себя ответственность за содержащуюся информацию.