SKM ZUB 3 11

Отрывное крепление с пылезащитой

Свойства

Подходит для	Втулки вставной муфты
Материал	Сталь

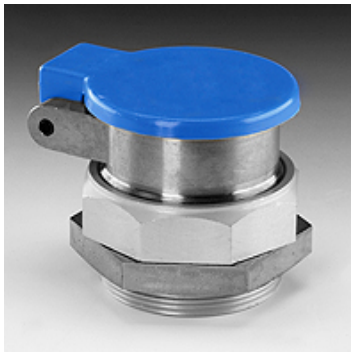

Изделие

Наименование	Типоразмер	Переборочная резьба	SW (mm)
SKM ZUB 3 11	3	M 48 x 1,5	55

SW = размер под ключ

Является принадлежностью к следующим изделиям

SKM IR	Втулка вставной муфты
SKM HL / SKM HS	Втулка вставной муфты
SKM IM	Втулка вставной муфты
SKM IJ JD	Втулка вставной муфты

Несмотря на тщательную проверку мы не может исключить ошибки, поэтому мы не берем на себя ответственность за содержащуюся информацию.