SRS TS 40 V4

Несущая направляющая, однотрубный хомут

Свойства

Модель	Для однотрубных хомутов
Серия	Тяжелый
Норма	DIN 3015-2
Материал	нержавеющая сталь 1.4571

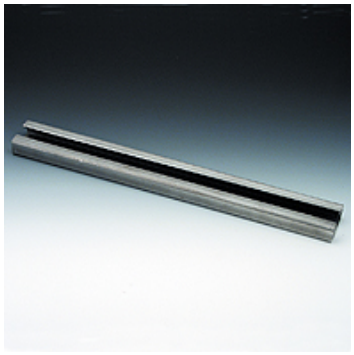

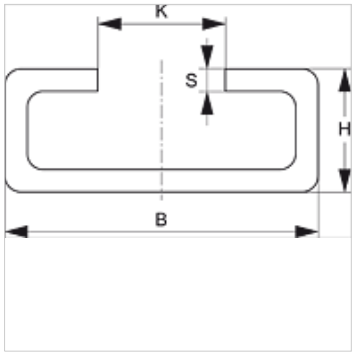

Описание

Для хомутов размера 1-4 тяжелой серии.

Изделие

Наименование	B (mm)	H (mm)	K (mm)	S (mm)	Длина (m)
SRS TS 40-1 V4	40	22	12,5	5	1,00
SRS TS 40-2 V4	40	22	12,5	5	2,00

Варианты изделия

SRS TS 40	Несущая направляющая, однотрубный хомут, Сталь (чистая)
SRS TS 40 VZ	Несущая направляющая, однотрубный хомут, Гальваническое покрытие

Несмотря на тщательную проверку мы не может исключить ошибки, поэтому мы не берем на себя ответственность за содержащуюся информацию.