SRS TS VZ

Несущая направляющая, однотрубный и двухтрубный хомут

Свойства

Модель	Для однотрубных и двухтрубных хомутов
Серия	Легкий
Норма	DIN 3015
Материал	Сталь
Защита поверхности	Гальваническое покрытие

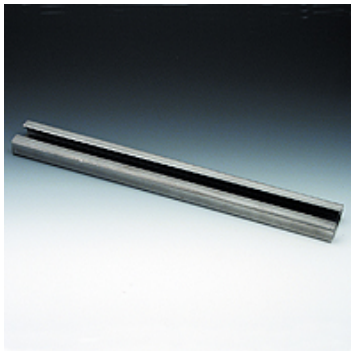

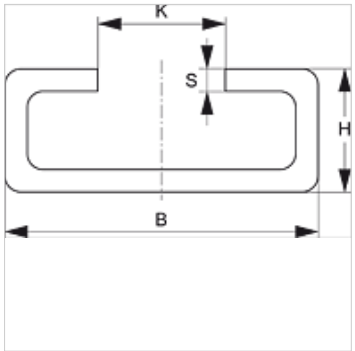

Описание

Для хомутов любых размеров легкой серии и двухтрубного хомута.

Изделие

Наименование	B (mm)	H (mm)	K (mm)	S (mm)	Длина (m)
SRS TS 11-1 VZ	28	11	11,4	2	1,00
SRS TS 11-2 VZ	28	11	11,4	2	2,00
SRS TS 14-1 VZ	28	14	11,4	2	1,00
SRS TS 14-2 VZ	28	14	11,4	2	2,00
SRS TS 30-1 VZ	28	30	11,4	2	1,00
SRS TS 30-2 VZ	28	30	11,4	2	2,00

Варианты изделия

SRS TS	Несущая направляющая, однотрубный и двухтрубный хомут, Сталь (чистая)
SRS TS 40 V4	Несущая направляющая, однотрубный хомут, нержавеющая сталь 1.4571

Несмотря на тщательную проверку мы не может исключить ошибки, поэтому мы не берем на себя ответственность за содержащуюся информацию.