

# WA TRI VA

Соединение ... Штуцер типа Tri-Clamp, VA

**HANSA FLEX**

## Свойства

|                    |  |
|--------------------|--|
| Область применения | Присоединительная арматура для металлических шлангов |
| Применение         | Use in the food-, chemical and pharmaceutical areas  |
| Соединение 1       | Быстросъемный штуцер                                 |
| Форма уплотнения 1 | Уплотнение кольцом круглого сечения                  |
| Норма              | DIN 32676  |
| Конструкция        | прямые   |
| Материал           | нержавеющая сталь                                    |

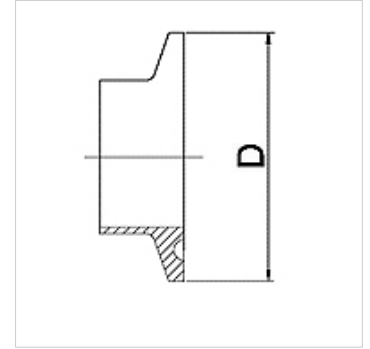

## Указание

Допустимые показатели высокого давления рассчитаны при использовании соответствующих зажимов и уплотнительных материалов для диапазона температуры от -10 °C до 140 °C.

## Указания по заказу

Другие варианты исполнения по запросу

## Изделие

| Наименование       | DN  | PN (бар) | D (mm) |
|--------------------|-----|----------|--------|
| WA 008 TRI-25 VA   | 8   | 25       | 25,0   |
| WA 010 TRI-34 VA   | 10  | 25       | 34,0   |
| WA 013 TRI-25 VA   | 13  | 25       | 25,0   |
| WA 013 TRI-34 VA   | 13  | 25       | 34,0   |
| WA 020 TRI-34 VA   | 20  | 25       | 34,0   |
| WA 025 TRI-50.5 VA | 25  | 25       | 50,5   |
| WA 032 TRI-50.5 VA | 32  | 25       | 50,5   |
| WA 040 TRI-50.5 VA | 40  | 25       | 50,5   |
| WA 050 TRI-64 VA   | 50  | 16       | 64,0   |
| WA 050 TRI-77.5 VA | 50  | 16       | 77,5   |
| WA 065 TRI-91 VA   | 65  | 16       | 91,0   |
| WA 080 TRI-106 VA  | 80  | 10       | 106,0  |
| WA 100 TRI-119 VA  | 100 | 10       | 119,0  |
| WA 125 TRI-155 VA  | 125 | 10       | 155,0  |
| WA 150 TRI-183 VA  | 150 | 10       | 183,0  |