HK CFS

Вилкообразная головка короткая

HANSA-FLEX

Свойства

Материал Сталь S355J0 (Fe510C)

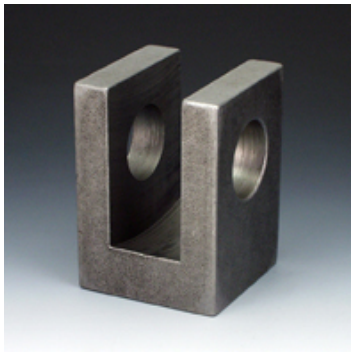

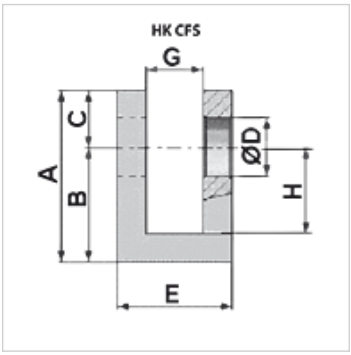

Изделие

Наименование	A (mm)	B (mm)	C (mm)	E (mm)	G (mm)	H (mm)	Ø D (mm)	Ширина (mm)	Вес (kg)
HK CFS 00000 16	50,00	34,00	16,0	35,00	16,00	24,0	16,20	35,0	0,27
HK CFS 00000 20	60,00	40,00	20,0	40,00	20,00	30,0	20,25	40,0	0,38
HK CFS 00000 25	70,00	45,00	25,0	50,00	25,00	30,0	25,25	50,0	0,71
HK CFS 00000 30	80,00	50,00	30,0	60,00	30,00	35,0	30,25	60,0	1,10
HK CFS 00000 35	90,00	55,00	35,0	70,00	35,00	40,0	35,25	70,0	1,60
HK CFS 00000 40	110,00	70,00	40,0	80,00	40,00	50,0	40,25	80,0	2,70
HK CFS 00000 50	145,00	95,00	50,0	100,00	50,00	60,0	50,50	100,0	5,86
HK CFS 00000 60	160,00	105,00	60,0	110,00	60,00	55,0	60,50	110,0	7,10

Несмотря на тщательную проверку мы не может исключить ошибки, поэтому мы не берем на себя ответственность за содержащуюся информацию.