SSTK-T

Усадочный шланг с клеящим покрытием

Свойства

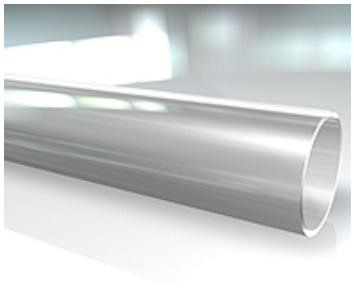

Свойства	Обеспечивает дополнительную защиту от влаги Электрическая прочность: мин. 12 кВ/мм согласно IEC 243-1 Спецификации: UL 224 105°C, только для наружной оболочки
Цвет	Transparent
Температура min.	-55 °C
Температура max.	110 °C
Область температур	Мин. температура усадки 125 °C
Материал	Сшитый модифицированный полиолефин

Описание

Гибкий двухстенный усадочный шланг из полиолефина, покрытый специальным термопластичным клеем.

Изделие

Наименование	Внутренний Ø (mm)	Толщина стенок (mm)	Мин. Ø усадки (mm)	Степень усадки
SSTK 1906 T	19	2,25	6,0	3:1
SSTK 3208 T	32	2,54	8,0	4:1
SSTK 3913 T	39	2,54	13,0	3:1
SSTK 2408 T	24	2,54	8,0	3:1
SSTK 5213 T	52	2,54	13,0	4:1

Несмотря на тщательную проверку мы не может исключить ошибки, поэтому мы не берем на себя ответственность за содержащуюся информацию.