

WA FL CU

Соединение ... FL, медь

HANSA FLEX

Свойства

| | |
|--------------------|--|
| Область применения | Присоединительная арматура для металлических шлангов |
| Соединение 1 | Патрубок |
| Форма уплотнения 1 | Соединение с режущим кольцом |
| Норма | ISO 8434-1 DIN 3861 |
| Сокращение | BEL |
| Конструкция | прямые |
| Серия | Легкий |
| Материал | Медь |

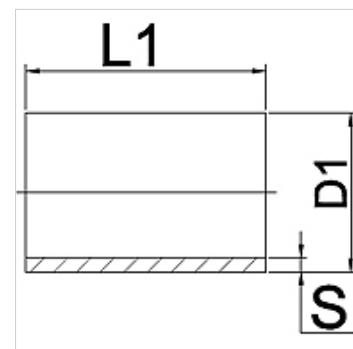
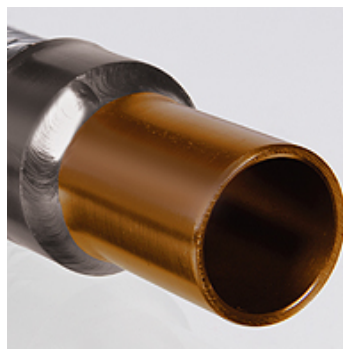

Указание

Окончательный монтаж режущего кольца должен производиться в затвердевший предварительного монтированный штуцер (VOM...).

В качестве альтернативного решения мы рекомендуем форму соединения AFL или AOL.

Указания по заказу

Другие варианты исполнения по запросу

Изделие

| Наименование | DN | Серия | D1 (mm) | s (mm) | L1 (mm) |
|--------------|----|-------|------------|-----------|------------|
| WA 008 FL CU | 8 | 10 L | 10 | 1,0 | 30 |
| WA 010 FL CU | 10 | 12 L | 12 | 1,0 | 30 |
| WA 013 FL CU | 13 | 15 L | 15 | 1,5 | 32 |
| WA 016 FL CU | 16 | 18 L | 18 | 1,5 | 32 |
| WA 020 FL CU | 20 | 22 L | 22 | 1,5 | 36 |
| WA 025 FL CU | 25 | 28 L | 28 | 2,0 | 40 |
| WA 032 FL CU | 32 | 35 L | 35 | 2,0 | 45 |

Варианты изделия

| | |
|----------|---|
| WA FL | Соединение ... FL, сталь, сталь (свариваемая) |
| WA FL VA | Соединение ... FL, VA, нержавеющая сталь 1.4571 |