SRS TS

Несущая направляющая, однотрубный и двухтрубный хомут

Свойства

Модель	Для однотрубных и двухтрубных хомутов
Серия	Легкий
Норма	DIN 3015-1
Материал	Сталь (чистая)

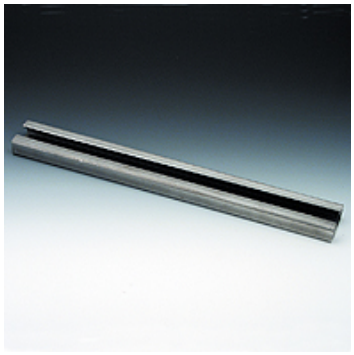

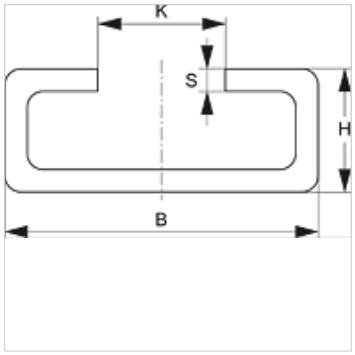

Описание

Для хомутов любых размеров легкой серии и двухтрубного хомута.

Изделие

Наименование	B (mm)	H (mm)	K (mm)	Длина (m)	S (mm)
SRS TS 11-1	28,0	11	11,4	1,00	2,0
SRS TS 11-2	28,0	11	11,4	2,00	2,0
SRS TS 14-1	28,0	14	11,4	1,00	2,0
SRS TS 14-2	28,0	14	11,4	2,00	2,0
SRS TS 14-3	28,0	14	11,4	3,00	2,0
SRS TS 30-1	28,0	30	11,4	1,00	2,0
SRS TS 30-2	28,0	30	11,4	2,00	2,0

Варианты изделия

SRS TS V4	Несущая направляющая, однотрубный и двухтрубный хомут, нержавеющая сталь 1.4571
SRS TS VZ	Несущая направляющая, однотрубный и двухтрубный хомут, Гальваническое покрытие

Является дополнительным элементом к следующим изделиям

B	Компоновка группы B
A 1-6	Компоновка группы A 1-6
A 0	Компоновка группы A 0

Несмотря на тщательную проверку мы не может исключить ошибки, поэтому мы не берем на себя ответственность за содержащуюся информацию.