EUD P

Уплотнительное кольцо для моноблочных поршней EUD-P

Свойства

Модель	Комплект поршневых уплотнительных прокладок
Рабочее давление	до 400 бар
Скорость скольжения max.	0,5 m/s
Температура min.	-30 °C
Температура max.	80 °C
Рабочие среды	Минеральные масла
Монтаж	на моноблочных поршнях A на многоблочных поршнях B
Материал	(1) динамическое уплотнение: Полиуретан (3) направляющее кольцо: Полиформальдегид
Применение	Гидравлика

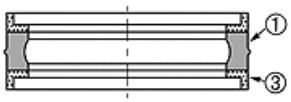

Toleranz / Tolerance					
D	d	L	G	M	P
H11	+0,12 0	+0,20 0	+0,10 0	± 0,05	± 0,15

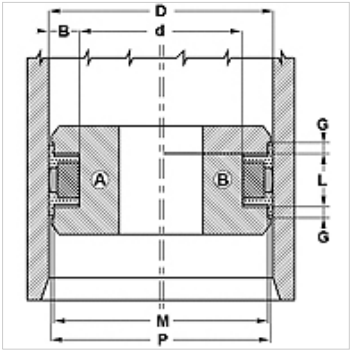

Описание

Очень хорошая герметичность при низком давлении.
Компактные размеры
простой монтаж.
Простое решение.
высокая стойкость к истиранию

Изделие

Наименование	D (mm)	d (mm)	L (mm)	G (mm)	M (mm)	P (mm)
EUD 32 24-P	32	24	10,0	4,00	29	31,0
EUD 40 32-P	40	32	10,0	4,00	37	39,0
EUD 50 40-P	50	40	12,5	4,00	47	49,0
EUD 63 53-P	63	53	12,5	4,00	60	62,0
EUD 80 70-P	80	70	12,5	4,00	77	79,0

Несмотря на тщательную проверку мы не может исключить ошибки, поэтому мы не берем на себя ответственность за содержащуюся информацию.