# SKS ZUB 3 S

Крепление штекера муфты SKS..3

## Свойства

| | |
|---|---|
| **Подходит для** | Штекера вставной муфты |
| **Материал** | Сталь |

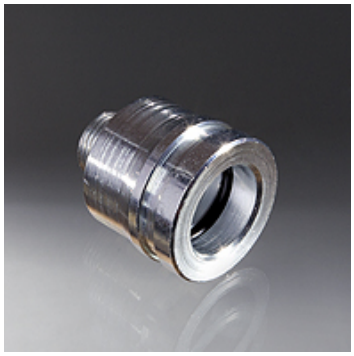

## Изделие

| Наименование | Типоразмер | Переборочная резьба | Материал | Комплект поставки |
|---|---|---|---|---|
| **SKS ZUB 3 10 S** | 3 | M 18 x 1,5 | Сталь | Без контргайки |

## Является принадлежностью к следующим изделиям

| | |
|---|---|
| **SKS HL / SKS HS** | Штекер вставной муфты |
| **SKSS HL / SKSS HS** | Штекер вставной муфты (переборочное соединение) |
| **SKS IM** | Штекер вставной муфты |
| **SKS IR** | Штекер вставной муфты |

*Несмотря на тщательную проверку мы не может исключить ошибки, поэтому мы не берем на себя ответственность за содержащуюся информацию.*