K-WFV 5/2 NICHT RASTEND FUS

5/2-way foot-operated valves (monostable, non-latching, with foot guard)

Свойства

Рабочее давление	2.5 - 10 bar
Область температур	-10 °C to +60 °C
Расход при 6,3 бар и Δ 0,5 бар	60 Nl/min (4 mm and M5), 640 Nl/min (G 1/4)
Расход при 6,3 бар и Δ 1 бар	95 Nl/min (4 mm and M5), 840 Nl/min (G 1/4)

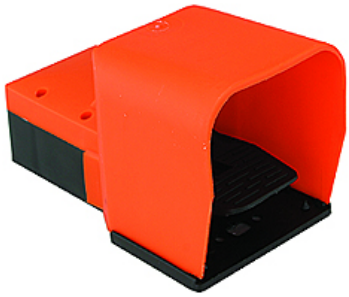

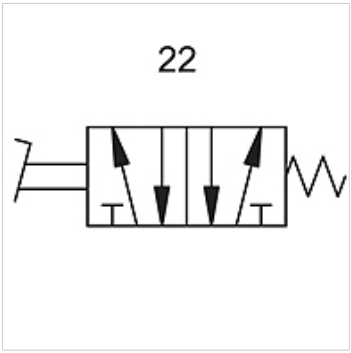

Указание

Прочие данные только по запросу.

Описание

Foot-operated valves, 3/2- and 5/2-way types, bistable or monostable (non-latching).

Изделие

Наименование	Соединение	Номер схемы соединений
K- 07 15 01 91	G 1/4	22

Несмотря на тщательную проверку мы не может исключить ошибки, поэтому мы не берем на себя ответственность за содержащуюся информацию.