K-ZFL VENTILINSEL HDM

Intermediate plates for HDM valve terminal

Свойства

Рабочие среды	Filtered, unlubricated or lubricated compressed air. If lubrication is used, it must be continuous.
Рабочее давление	Max. vacuum 10 bar (external pilots), 3 to 7 bar (internal pilots as standard)
Управляющее давление	3 - 7 bar
Область температур	-10 °C to +60 °C
Расход	200 Nl/min (Ø 4), 500 Nl/min (Ø 6), 800 Nl/min (Ø 8)
Количество сигналов управления	Max. 16 (e.g. 16 spring return valves)
Ручное вспомогательное управление	Latching (bistable), Monostable (non-latching) version also available on request
Потребляемая мощность	0.6 W per pilot
Степень защиты	IP 65

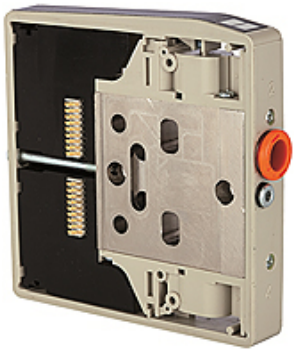

Указание

Прочие данные только по запросу.

Описание

These compact valve terminals, with a maximum flow rate of 800 Nl/min, can be individually adapted to the specific conditions of each application thanks tot he wide range of functions and various input and intermediate plates.Since each valve terminal is a customer-specific combination of a series of individual elements, the catalogue only lists the available input, intermediate and end plates as well as the different valve discs and the 25-pin multi-pole connectors.

Дополнительная информация

Important: The scope of supply does not include a connector. Please order separately.

Изделие

Наименование	Функция
K- 07 15 22 51	With additional pilots and exhausts
K- 07 15 22 52	With separate pilots (for multi-pressure systems)
K- 07 15 22 44	With separate exhausts (for multi-pressure system)

Несмотря на тщательную проверку мы не может исключить ошибки, поэтому мы не берем на себя ответственность за содержащуюся информацию.