WFG JIC M (3000 / 6000 PSI)

Prírubový adaptér SAE, kovaný

Vlastnosti

Norma	SAE J 518 C ISO 6162
Konštrukcia, doplnok	kované
Vyhotovenie	Uhol 90°
Konštrukcia	Prírubový adaptér SAE
Rozsah dodávky	s 2 polovičnými prírubami, súpravou skrutiek a O-krúžkom iba príruba
Materiál	S355J2G3 (ST52.3)
Povrchová ochrana	galvanický povlak



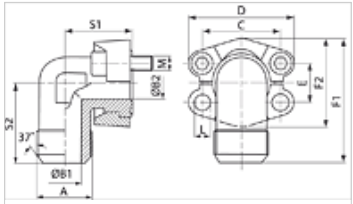

Poznámka

Uvedený maximálny prevádzkový tlak sa vzťahuje na prírubu! Skutočný prevádzkový tlak je daný rúrkou (hrúbka steny) a rovnako akosťou rúrky!

Výrobok

Označenie	Rad tlakov	PB 10.9 (bar)	Veľkosť	A:	B1 (mm)	B2 (mm)	C (mm)	D: (mm)	E (mm)	F1 (mm)	F2 (mm)	S1 (mm)	S2 (mm)	D (mm)	Skrutky
WFG 3001 JIC 3/4 M	3000 PSI	350	1/2"	UNF 3/4"	9,9	13	38,1	54	17,5	60,8	45,6	38	38	8,7	(4 x) M 8 x 25
WFG 3001 JIC 7/8 M	3000 PSI	350	1/2"	UNF 7/8"	12,3	13	38,1	54	17,5	60,8	45,6	38	38	8,7	(4 x) M 8 x 25
WFG 3002 JIC 1 1/16 M	3000 PSI	350	3/4"	UNF 1,1/16"	15,5	19	47,6	65	22,2	70,9	51,8	42	45	10,7	(4 x) M 10 x 30
WFG 3002 JIC 1 5/16 M	3000 PSI	350	3/4"	UN 1,5/16"	21,5	19	47,6	65	22,2	70,9	51,8	42	45	10,7	(4 x) M 10 x 30
WFG 3002 JIC 7/8 M	3000 PSI	350	3/4"	UNF 7/8"	12,3	19	47,6	65	22,2	70,9	51,8	42	45	10,7	(4 x) M 10 x 30
WFG 3003 JIC 1 1/16 M	3000 PSI	315	1"	UNF 1,1/16"	15,5	24	52,4	70	26,2	79,2	58,4	45	50	10,7	(4 x) M 10 x 30
WFG 3003 JIC 1 5/16 M	3000 PSI	315	1"	UN 1,5/16"	21,5	24	52,4	70	26,2	79,2	58,4	45	50	10,7	(4 x) M 10 x 30
WFG 3003 JIC 1 5/8 M	3000 PSI	315	1"	UN 1,5/8"	27,5	24	52,4	70	26,2	79,2	58,4	45	50	10,7	(4 x) M 10 x 30
WFG 3004 JIC 1 5/16 M	3000 PSI	250	1.1/4"	UN 1,5/16"	21,5	31	58,7	79	30,2	85,3	72,6	50	59	*1	*2
WFG 3004 JIC 1 5/8 M	3000 PSI	250	1.1/4"	UN 1,5/8"	27,5	31	58,7	79	30,2	85,3	72,6	50	59	*1	*2
WFG 3005 JIC 1 5/8 M	3000 PSI	200	1.1/2"	UN 1,5/8"	27,5	38	69,9	94	35,7	117,1	82,2	76	76	13,5	(4 x) M 12 x 35
WFG 3005 JIC 1 7/8 M	3000 PSI	200	1.1/2"	UN 1,7/8"	33,0	38	69,9	94	35,7	117,1	82,2	76	76	13,5	(4 x) M 12 x 35
WFG 6001 JIC 3/4 M	6000 PSI	400	1/2"	UNF 3/4"	9,9	13	40,5	56	18,2	61,6	47,2	39	38	8,7	(4 x) M 8 x 30
WFG 6001 JIC 7/8 M	6000 PSI	400	1/2"	UNF 7/8"	12,3	13	40,5	56	18,2	61,6	47,2	39	38	8,7	(4 x) M 8 x 35
WFG 6002 JIC 1 1/16 M	6000 PSI	400	3/4"	UNF 1,1/16"	15,5	17	50,8	71	23,8	78,0	60,0	48	48	10,7	(4 x) M 10 x 35
WFG 6002 JIC 1 5/16 M	6000 PSI	400	3/4"	UN 1,5/16"	21,5	17	50,8	71	23,8	78,0	60,0	48	48	10,7	(4 x) M 10 x 35
WFG 6002 JIC 7/8 M	6000 PSI	400	3/4"	UNF 7/8"	12,3	17	50,8	71	23,8	78,0	60,0	48	48	10,7	(4 x) M 10 x 35
WFG 6003 JIC 1 1/16 M	6000 PSI	400	1"	UNF 1,1/16"	15,5	24	57,2	81	27,8	99,0	69,9	60	60	*3	(4 x) M 12 x 45
WFG 6003 JIC 1 5/16 M	6000 PSI	400	1"	UN 1,5/16"	21,5	24	57,2	81	27,8	99,0	69,9	60	60	*3	(4 x) M 12 x 45
WFG 6003 JIC 1 5/8 M	6000 PSI	400	1"	UN 1,5/8"	27,5	24	57,2	81	27,8	99,0	69,9	60	60	*3	(4 x) M 12 x 45
WFG 6004 JIC 1 5/16 M	6000 PSI	400	1.1/4"	UN 1,5/16"	21,5	30	66,7	95	31,8	115,5	77,2	68	68	*4	(4 x) M 14 x 50
WFG 6004 JIC 1 5/8 M	6000 PSI	400	1.1/4"	UN 1,5/8"	27,5	30	66,7	95	31,8	115,5	77,2	68	68	*4	(4 x) M 14 x 50
WFG 6004 JIC 1 7/8 M	6000 PSI	400	1.1/4"	UN 1,7/8"	33,0	30	66,7	95	31,8	115,5	77,2	68	68	*4	(4 x) M 14 x 50
WFG 6005 JIC 1 5/8 M	6000 PSI	400	1.1/2"	UN 1,5/8"	27,5	32	79,4	113	36,5	133,0	95,0	76	76	17,0	(4 x) M 16 x 55
WFG 6005 JIC 1 7/8 M	6000 PSI	400	1.1/2"	UN 1,7/8"	33,0	32	79,4	113	36,5	133,0	95,0	76	76	17,0	(4 x) M 16 x 55

Konštrukčný rad: LL = Veľmi ľahká L = Ľahká S = Ťažká – Ø = Vonkajší priemer rúrky – PN = Menovitý tlak PB = Max. prevádzkový tlak

*1) = voliteľne 10,5 alebo 12,5 – *3) = voliteľne 12,0 alebo 12,5 – *4) = voliteľne 13,5 alebo 14,5 – *2) = voliteľne M 10 x 30 alebo M 12 x 35

Varianty produktu

WFG JIC (6000 PSI)	Prírubový adaptér SAE, kovaný, iba príruba
WFG JIC U (3000 / 6000 PSI)	Prírubový adaptér SAE, kovaný, s 2 polovičnými prírubami, súpravou skrutiek a O-krúžkom

Napriek čo najstarostlivejšej kontrole nemôžeme vylúčiť chyby a nepreberáme žiadnu záruku za zahrnuté údaje.