PHY 700 N

Objímka k nalisovaniu, NY 700

Vlastnosti

Druh uchytenia	Objímka bez strhnutia
Materiál	Oceľ
Povrchová ochrana	galvanický povlak

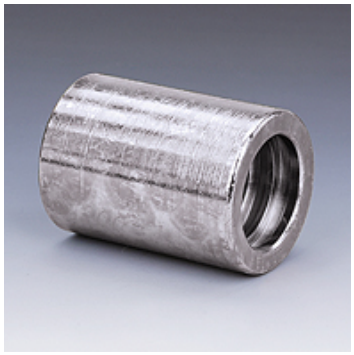

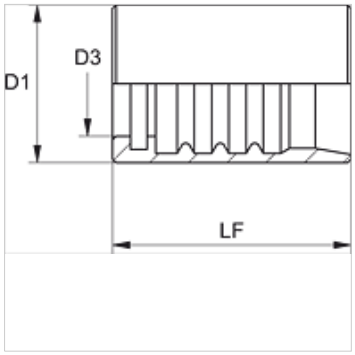

Výrobok

Označenie	DN*	Rozmer	Clo	D1 (mm)	D3 (mm)	LF (mm)
PHY 704 N	5	3	3/16"	15,0	9,5	29,0
PHY 706 N	6	4	1/4"	18,0	10,8	31,0
PHY 708 N	8	5	5/16"	20,0	12,5	31,0
PHY 710 N	10	6	3/8"	22,0	14,6	33,2
PHY 713 N	12	8	1/2"	27,0	18,3	37,0

DN = menovitý priemer, menovitá šírka

Varianty produktu

PHY 700 VA	Objímka k nalisovaniu, NY 700, Ušľachtilá oceľ

Napriek čo najstarostlivejšej kontrole nemôžeme vylúčiť chyby a nepreberáme žiadnu záruku za zahrnuté údaje.