SKM IN SN H

Násuvná spojka, hrdlo

Vlastnosti

Oblasť použitia	Všeobecné použitie napr. v priemysle, pri stavebných strojoch, v poľnohospodárskej technike atď.
Konštrukcia	Snap-tite séria H
Prípojka 1	Vnútorný závit NPT
Tvar tesnenia 1	tesniaci závit
Materiál	Oceľ
Povrchová ochrana	galvanický povlak

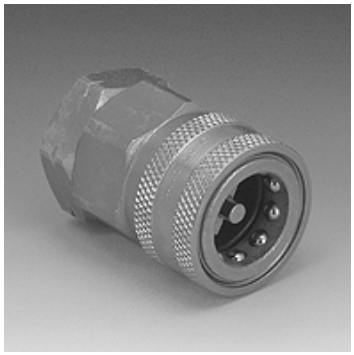

Popis

Násuvné spojky umožňujú rýchle pripojenie.

Výrobok

Označenie	DN*	Pripojovací závit	Prevádzkový tlak (bar)	SF skr.*	Teplota minerálneho oleja min. (°C)	Teplota minerálneho oleja max. (°C)
SKM 06 IN SN H	6	NPT 1/4" -18	450,0	2	-40	90
SKM 10 IN SN H	10	NPT 3/8" -18	310,0	2	-40	90
SKM 13 IN SN H	12	NPT 1/2" -14	280,0	2	-40	90
SKM 20 IN SN H	19	NPT 3/4" -14	245,0	2	-40	90
SKM 25 IN SN H	25	NPT 1" -11,5	140,0	2	-40	90
SKM 32 IN SN H	31	NPT 1.1/4" -11,5	125,0	2	-40	90
SKM 40 IN SN H	38	NPT 1.1/2" -11,5	105,0	2	-40	90
SKM 65 IN SN H	65	NPT 2.1/2" -8	70,0	2	-40	90
SKM 75 IN SN H	76	NPT 3" -8	55,0	2	-40	90

DN = menovitý priemer, menovitá šírka – SF spoj. = Koeficient bezpečnosti spojený

Príslušenstvo

SKM ZUBS SN H	Ochrana proti prachu pre hrdlá spojky, SKM..SN H

Napriek čo najstarostlivejšej kontrole nemôžeme vylúčiť chyby a nepreberáme žiadnu záruku za zahrnuté údaje.