SKM IR SN H

Násuvná spojka, hrdlo

Vlastnosti

Oblasť použitia	Všeobecné použitie napr. v priemysle, pri stavebných strojoch, v poľnohospodárskej technike atď.
Konštrukcia	Snap-tite séria H
Prípojka 1	Vnútorný závit BSP, valcový
Tvar tesnenia 1	pre čapy k zaskrutkovaniu s tvarmi A, B a príp. tvarom E
Materiál	Oceľ
Povrchová ochrana	galvanický povlak

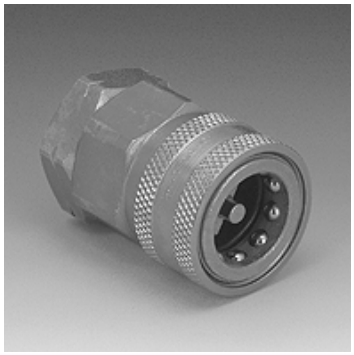

Popis

Násuvné spojky umožňujú rýchle pripojenie.

Výrobok

Označenie	DN*	Pripojovací závit	Prevádzkový tlak (bar)	SF skr.*	Teplota minerálneho oleja min. (°C)	Teplota minerálneho oleja max. (°C)
SKM 06 IR SN H	6	G 1/4" -19	450,0	2	-40	90
SKM 10 IR SN H	10	G 3/8" -19	310,0	2	-40	90
SKM 13 IR SN H	12	G 1/2" -14	280,0	2	-40	90
SKM 20 IR SN H	19	G 3/4" -14	245,0	2	-40	90
SKM 25 IR SN H	25	G 1" -11	140,0	2	-40	90
SKM 32 IR SN H	31	G 1.1/4" -11	125,0	2	-40	90
SKM 40 IR SN H	38	G 1.1/2" -11	105,0	2	-40	90
SKM 50 IR SN H	51	G 2" -11	105,0	2	-40	90
SKM 65 IR SN H	65	G 2,1/2" -11	70,0	2	-40	90
SKM 75 IR SN H	76	G 3" -11	55,0	2	-40	90

DN = menovitý priemer, menovitá šírka – SF spoj. = Koeficient bezpečnosti spojený

Varianty produktu

SKM IR SN H VA	Násuvná spojka, hrdlo, Ušľachtilá oceľ

Príslušenstvo

SKM ZUBS SN H	Ochrana proti prachu pre hrdlá spojky, SKM..SN H

Napriek čo najstarostlivejšej kontrole nemôžeme vylúčiť chyby a nepreberáme žiadnu záruku za zahrnuté údaje.