SKS IR SP KE

Konektor násuvnej spojky

Vlastnosti

Oblasť použitia	Všeobecné použitie napr. v priemysle, pri stavebných strojoch, v poľnohospodárskej technike atď.
Prípojka 1	Vnútorný závit BSP, valcový
Tvar tesnenia 1	pre čapy k zaskrutkovaniu s tvarmi A, B a príp. tvarom E
kompatibilný s	Pioneer
Doplnková charakteristika	s kužeľovým ventilom
Materiál	Oceľ
Povrchová ochrana	galvanický povlak

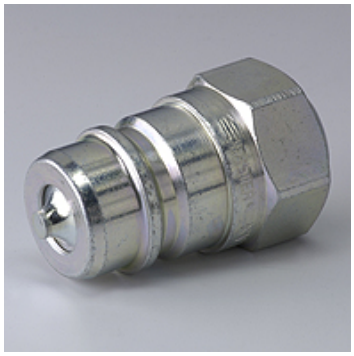

Popis

Násuvné spojky umožňujú rýchle pripojenie.

Výrobok

Označenie	DN*	Pripojovací závit	Prevádzkový tlak (bar)	SF skr.*	Teplota minerálneho oleja min. (°C)	Teplota minerálneho oleja max. (°C)
SKS 06 IR SP KE	6	G 1/4" -19	350,0	4	-25	125
SKS 10 IR SP KE	10	G 3/8" -19	300,0	4	-25	125
SKS 13 IR SP KE	12	G 1/2" -14	300,0	4	-25	125
SKS 20 IR SP KE	19	G 3/4" -14	250,0	4	-25	125

DN = menovitý priemer, menovitá šírka – SF spoj. = Koeficient bezpečnosti spojený

Príslušenstvo

SKS ZUBS SP	Ochrana proti prachu pre konektor spojky, SKS..SP

Napriek čo najstarostlivejšej kontrole nemôžeme vylúčiť chyby a nepreberáme žiadnu záruku za zahrnuté údaje.