# SRS 0 DP

Krycia doska pre objímku jednotlivých rúrok

## Vlastnosti

| | |
|---|---|
| **Konštrukcia** | pre objímky jednotlivých rúrok |
| **Konštrukčný rad** | Ľahká |
| **Norma** | DIN 3015-1 |
| **Materiál** | Oceľ |
| **Povrchová ochrana** | galvanický povlak |

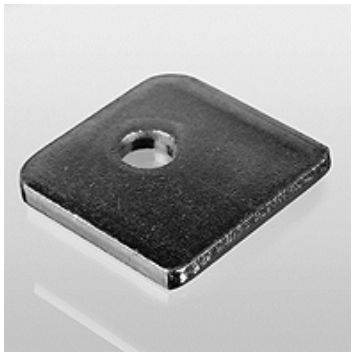

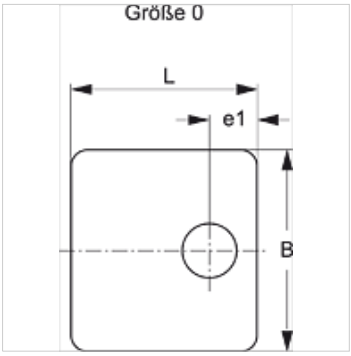


## Výrobok

| Označenie | Veľkosť objímky | B (mm) | e1 (mm) | D (mm) |
|---|---|---|---|---|
| **SRS DP 1** | 0 | 30,0 | 9,5 | 28 |

## Varianty produktu

| | |
|---|---|
| **SRS 0 DP V4** | Krycia doska pre objímku jednotlivých rúrok, Ušľachtilá oceľ 1.4571 |

## tvorí prídavný diel pre nasledujúce produkty

| | |
|---|---|
| **A 0** | Kliešte pre objímky CLIC Zostavenie skupiny A 0 |

*Napriek čo najstarostlivejšej kontrole nemôžeme vylúčiť chyby a nepreberáme žiadnu záruku za zahrnuté údaje.*