SRS 0 DP V4

Krycia doska pre objímku jednotlivých rúrok

Vlastnosti

Konštrukcia	pre objímky jednotlivých rúrok
Konštrukčný rad	ľahká
Norma	DIN 3015-1
Materiál	Ušľachtilá oceľ 1.4571

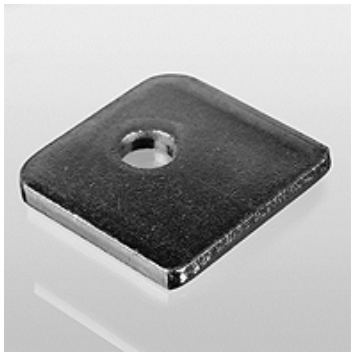

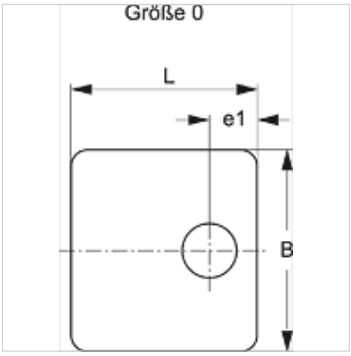

Výrobok

Označenie	Veľkosť objímky	B (mm)	e1 (mm)	D (mm)
SRS DP 1 V4	0	30,0	9,5	28

Varianty produktu

SRS 0 DP	Krycia doska pre objímku jednotlivých rúrok, Oceľ

Napriek čo najstarostlivejšej kontrole nemôžeme vylúčiť chyby a nepreberáme žiadnu záruku za zahrnuté údaje.