SRS TS

Nosná lišta, objímka pre jednotlivé rúrky a dvojice rúrok

Vlastnosti

Konštrukcia	pre objímky pre jednotlivé rúrky a dvojice rúrok
Konštrukčný rad	ľahká
Norma	DIN 3015-1
Materiál	Oceľ (lesklá)

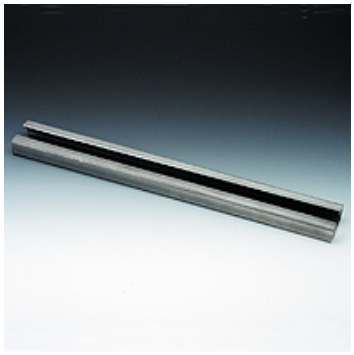

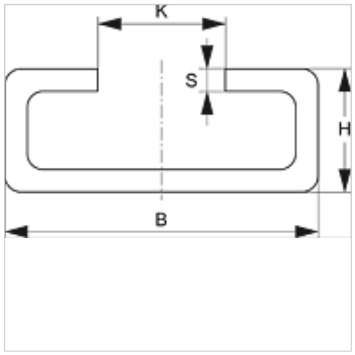

Popis

pre všetky veľkosti objímok ľahkého konštrukčného radu a objímky pre dvojicu rúrok.

Výrobok

Označenie	B (mm)	V (mm)	K (mm)	S (mm)	Dĺžka (m)
SRS TS 11-1	28	11	11,4	2	1,00
SRS TS 11-2	28	11	11,4	2	2,00
SRS TS 14-1	28	14	11,4	2	1,00
SRS TS 14-2	28	14	11,4	2	2,00
SRS TS 14-3	28	14	11,4	2	3,00
SRS TS 30-1	28	30	11,4	2	1,00
SRS TS 30-2	28	30	11,4	2	2,00

Varianty produktu

SRS TS V4	Nosná lišta, objímka pre jednotlivé rúrky a dvojice rúrok, Ušľachtilá oceľ 1.4571
SRS TS VZ	Nosná lišta, objímka pre jednotlivé rúrky a dvojice rúrok, galvanický povlak

tvorí prídavný diel pre nasledujúce produkty

B	Zostavenie skupiny B
A 1-6	Zostavenie skupiny A 1-6
A 0	Kliešte pre objímky CLIC Zostavenie skupiny A 0

Napriek čo najstarostlivejšej kontrole nemôžeme vylúčiť chyby a nepreberáme žiadnu záruku za zahrnuté údaje.